

**BALANZA DE COMPROBACIÓN - MUNICIPIO TONAYA  
AL 28 DE FEBRERO DE 2015**

AL \_\_\_\_\_ DE \_\_\_\_\_ DE 2015

No. DE CUENTA	NOMBRE DE LA CUENTA	SALDO FINAL DEL MES	
		DEUDOR	ACREEDOR
1000	ACTIVO	76,378,179.26	0.00
1100	ACTIVO CIRCULANTE	5,167,893.74	0.00
1110	EFFECTIVO Y EQUIVALENTES	1,197,051.76	0.00
1111	EFFECTIVO	0.00	0.00
1112	BANCOS/TESORERÍA	1,197,051.76	0.00
1113	BANCOS/DEPENDENCIAS Y OTROS	0.00	0.00
1114	INVERSIONES TEMPORALES (HASTA 3 MESES)	0.00	0.00
1115	FONDOS CON AFECTACIÓN ESPECÍFICA	0.00	0.00
1116	DEPÓSITOS DE FONDOS DE TERCEROS EN GARANTÍA Y/O ADMINISTRACIÓN	0.00	0.00
1119	OTROS EFFECTIVOS Y EQUIVALENTES	0.00	0.00
1120	DERECHOS A RECIBIR EFFECTIVO O EQUIVALENTES	0.00	0.00
1121	INVERSIONES FINANCIERAS DE CORTO PLAZO	0.00	0.00
1122	CUENTAS POR COBRAR A CORTO PLAZO	0.00	0.00
1123	DEUDORES DIVERSOS POR COBRAR A CORTO PLAZO	0.00	0.00
1124	INGRESOS POR RECUPERAR A CORTO PLAZO	0.00	0.00
1125	DEUDORES POR ANTICIPOS DE LA TESORERÍA A CORTO PLAZO	0.00	0.00
1126	PRÉSTAMOS OTORGADOS A CORTO PLAZO	0.00	0.00
1129	OTROS DERECHOS A RECIBIR EFFECTIVO O EQUIVALENTES A CORTO PLAZO	0.00	0.00
1130	DERECHOS A RECIBIR BIENES O SERVICIOS	3,970,841.98	0.00
1131	ANTICIPO A PROVEEDORES POR ADQUISICIÓN DE BIENES Y PRESTACIÓN DE SERVICIOS A CORTO PLAZO	3,970,841.98	0.00
1132	ANTICIPO A PROVEEDORES POR ADQUISICIÓN DE BIENES INMUEBLES Y MUEBLES A CORTO PLAZO	0.00	0.00
1133	ANTICIPO A PROVEEDORES POR ADQUISICIÓN DE BIENES INTANGIBLES A CORTO PLAZO	0.00	0.00
1134	ANTICIPO A CONTRATISTAS POR OBRAS PÚBLICAS A CORTO PLAZO	0.00	0.00
1139	OTROS DERECHOS A RECIBIR BIENES O SERVICIOS A CORTO PLAZO	0.00	0.00
1140	INVENTARIOS	0.00	0.00
1141	INVENTARIO DE MERCANCÍAS PARA VENTA	0.00	0.00
1142	INVENTARIO DE MERCANCÍAS TERMINADAS	0.00	0.00
1143	INVENTARIO DE MERCANCÍAS EN PROCESO DE ELABORACIÓN	0.00	0.00
1144	INVENTARIO DE MATERIAS PRIMAS, MATERIALES Y SUMINISTROS PARA PRODUCCIÓN	0.00	0.00
1145	BIENES EN TRÁNSITO	0.00	0.00
1150	ALMACENES	0.00	0.00
1151	ALMACÉN DE MATERIALES Y SUMINISTROS DE CONSUMO	0.00	0.00

Este documento es parte de la Cuenta Pública del Ayuntamiento de Tonaya, Jalisco.

000001

1180	ESTIMACIÓN POR PÉRDIDA O DETERIORO DE ACTIVOS CIRCULANTES	0.00	0.00
1161	ESTIMACIONES PARA CUENTAS INCOBRABLES POR DERECHOS A RECIBIR EFECTIVO O EQUIVALENTES	0.00	0.00
1162	ESTIMACIÓN POR DETERIORO DE INVENTARIOS	0.00	0.00
1190	OTROS ACTIVOS CIRCULANTES	0.00	0.00
1191	VALORES EN GARANTÍA	0.00	0.00
1192	BIENES EN GARANTÍA (EXCLUYE DEPÓSITOS DE FONDOS)	0.00	0.00
1193	BIENES DERIVADOS DE EMBARGOS, DECOMISOS, ASEGURAMIENTOS Y DACIÓN EN PAGO	0.00	0.00
1200	ACTIVO NO CIRCULANTE	71,311,285.52	0.00
1210	INVERSIONES FINANCIERAS A LARGO PLAZO	0.00	0.00
1211	INVERSIONES A LARGO PLAZO	0.00	0.00
1212	TÍTULOS Y VALORES A LARGO PLAZO	0.00	0.00
1213	FIDEICOMISOS, MANDATOS Y CONTRATOS ANÁLOGOS	0.00	0.00
1214	PARTICIPACIONES Y APORTACIONES DE CAPITAL	0.00	0.00
1220	DERECHOS A RECIBIR EFECTIVO O EQUIVALENTES A LARGO PLAZO	0.00	0.00
1221	DOCUMENTOS POR COBRAR A LARGO PLAZO	0.00	0.00
1222	DEUDORES DIVERSOS A LARGO PLAZO	0.00	0.00
1223	INGRESOS POR RECUPERAR A LARGO PLAZO	0.00	0.00
1224	PRÉSTAMOS OTORGADOS A LARGO PLAZO	0.00	0.00
1229	OTROS DERECHOS A RECIBIR EFECTIVO O EQUIVALENTES A LARGO PLAZO	0.00	0.00
1230	BIENES INMUEBLES, INFRAESTRUCTURA Y CONSTRUCCIONES EN PROCESO	70,862,984.68	0.00
1231	TERRENOS	0.00	0.00
1232	VIVIENDAS	0.00	0.00
1233	EDIFICIOS NO HABITACIONALES	0.00	0.00
1234	INFRAESTRUCTURA	60,773,792.28	0.00
1235	CONSTRUCCIONES EN PROCESO EN BIENES DE DOMINIO PÚBLICO	0.00	0.00
1236	CONSTRUCCIONES EN PROCESO EN BIENES PROPIOS	10,088,762.39	0.00
1239	OTROS BIENES INMUEBLES	0.00	0.00
1240	BIENES MUEBLES	848,730.88	0.00
1241	MOBILIARIO Y EQUIPO DE ADMINISTRACIÓN	44,853.98	0.00
1242	MOBILIARIO Y EQUIPO EDUCACIONAL Y RECREATIVO	0.00	0.00
1243	EQUIPO E INSTRUMENTAL MÉDICO Y DE LABORATORIO	0.00	0.00
1244	EQUIPO DE TRANSPORTE	1,689.99	0.00
1245	EQUIPO DE DEFENSA Y SEGURIDAD	0.00	0.00
1246	MAQUINARIA, OTROS EQUIPOS Y HERRAMIENTAS	302,186.91	0.00
1247	COLECCIONES, OBRAS DE ARTE Y OBJETOS VALIOSOS	0.00	0.00

Este documento es parte de  
Cuenta pública del H. Ayuntamiento  
de Tonaya, Jalisco.

000002

1248	ACTIVOS BIOLÓGICOS	0.00	0.00
1250	ACTIVOS INTANGIBLES	0.00	0.00
1251	SOFTWARE	0.00	0.00
1252	PATENTES, MARCAS Y DERECHOS	0.00	0.00
1253	CONCESIONES Y FRANQUICIAS	0.00	0.00
1254	LICENCIAS	0.00	0.00
1259	OTROS ACTIVOS INTANGIBLES	0.00	0.00
1260	DEPRECIACIÓN, DETERIORO Y AMORTIZACIÓN ACUMULADA DE BIENES	0.00	0.00
1261	DEPRECIACIÓN ACUMULADA DE BIENES INMUEBLES	0.00	0.00
1262	DEPRECIACIÓN ACUMULADA DE INFRAESTRUCTURA	0.00	0.00
1263	DEPRECIACIÓN ACUMULADA DE BIENES MUEBLES	0.00	0.00
1264	DETERIORO ACUMULADO DE ACTIVOS BIOLÓGICOS	0.00	0.00
1265	AMORTIZACIÓN ACUMULADA DE ACTIVOS INTANGIBLES	0.00	0.00
1270	ACTIVOS DIFERIDOS	0.00	0.00
1271	ESTUDIOS, FORMULACIÓN Y EVALUACIÓN DE PROYECTOS	0.00	0.00
1272	DERECHOS SOBRE BIENES EN RÉGIMEN DE ARRENDAMIENTO FINANCIERO	0.00	0.00
1273	GASTOS PAGADOS POR ADELANTADO A LARGO PLAZO	0.00	0.00
1274	ANTICIPOS A LARGO PLAZO	0.00	0.00
1275	BENEFICIOS AL RETIRO DE EMPLEADOS PAGADOS POR ADELANTADO	0.00	0.00
1279	OTROS ACTIVOS DIFERIDOS	0.00	0.00
1280	ESTIMACION POR PÉRDIDA O DETERIORO DE ACTIVOS NO CIRCULANTES	0.00	0.00
1281	ESTIMACIONES POR PÉRDIDA DE CUENTAS INCOBRABLES DE DOCUMENTOS POR COBRAR A LARGO PLAZO	0.00	0.00
1282	ESTIMACIONES POR PÉRDIDA DE CUENTAS INCOBRABLES DE DEUDORES DIVERSOS POR COBRAR A LARGO PLAZO	0.00	0.00
1283	ESTIMACIONES POR PÉRDIDA DE CUENTAS INCOBRABLES DE INGRESOS POR COBRAR A LARGO PLAZO	0.00	0.00
1284	ESTIMACIONES POR PÉRDIDA DE CUENTAS INCOBRABLES DE PRÉSTAMOS OTORGADOS A LARGO PLAZO	0.00	0.00
1289	ESTIMACIONES POR PÉRDIDA DE OTRAS CUENTAS INCOBRABLES A LARGO PLAZO	0.00	0.00
1290	OTROS ACTIVOS NO CIRCULANTES	0.00	0.00
1291	BIENES EN CONCESIÓN	0.00	0.00
1292	BIENES EN ARRENDAMIENTO FINANCIERO	0.00	0.00
1293	BIENES EN COMODATO	0.00	0.00
2000	PASIVO	0.00	8,474,242.79
2100	PASIVO CIRCULANTE	0.00	1,603,412.52
2110	CUENTAS POR PAGAR A CORTO PLAZO	0.00	1,603,412.52
2111	SERVICIOS PERSONALES POR PAGAR A CORTO PLAZO	0.00	0.00
2112	PROVEEDORES POR PAGAR A CORTO PLAZO	0.00	1,789,985.68

Este documento es parte de  
Cuenta Pública del H. Ayuntamiento  
de Tonaya, Jalisco.

000002

2113	CONTRATISTAS POR OBRAS PÚBLICAS POR PAGAR A CORTO PLAZO	0.00	0.00
2114	PARTICIPACIONES Y APORTACIONES POR PAGAR A CORTO PLAZO	0.00	0.00
2115	TRANSFERENCIAS OTORGADAS POR PAGAR A CORTO PLAZO	0.00	0.00
2116	INTERESES, COMISIONES Y OTROS GASTOS DE LA DEUDA PÚBLICA POR PAGAR A CORTO PLAZO	0.00	0.00
2117	RETENCIONES Y CONTRIBUCIONES POR PAGAR A CORTO PLAZO	0.00	-186,573.16
2118	DEVOLUCIONES DE LA LEY DE INGRESOS POR PAGAR A CORTO PLAZO	0.00	0.00
2119	OTRAS CUENTAS POR PAGAR A CORTO PLAZO	0.00	0.00
2120	DOCUMENTOS POR PAGAR A CORTO PLAZO	0.00	0.00
2121	DOCUMENTOS COMERCIALES POR PAGAR A CORTO PLAZO	0.00	0.00
2122	DOCUMENTOS CON CONTRATISTAS POR OBRAS PÚBLICAS POR PAGAR A CORTO PLAZO	0.00	0.00
2129	OTROS DOCUMENTOS POR PAGAR A CORTO PLAZO	0.00	0.00
2130	PORCIÓN A CORTO PLAZO DE LA DEUDA PÚBLICA A LARGO PLAZO	0.00	0.00
2131	PORCIÓN A CORTO PLAZO DE LA DEUDA PÚBLICA INTERNA	0.00	0.00
2132	PORCIÓN A CORTO PLAZO DE LA DEUDA PÚBLICA EXTERNA	0.00	0.00
2133	PORCIÓN A CORTO PLAZO DE ARRENDAMIENTO FINANCIERO	0.00	0.00
2140	TÍTULOS Y VALORES A CORTO PLAZO	0.00	0.00
2141	TÍTULOS Y VALORES DE LA DEUDA PÚBLICA INTERNA A CORTO PLAZO	0.00	0.00
2142	TÍTULOS Y VALORES DE LA DEUDA PÚBLICA EXTERNA A CORTO PLAZO	0.00	0.00
2150	PASIVOS DIFERIDOS A CORTO PLAZO	0.00	0.00
2151	INGRESOS COBRADOS POR ADELANTADO A CORTO PLAZO	0.00	0.00
2152	INTERESES COBRADOS POR ADELANTADO A CORTO PLAZO	0.00	0.00
2159	OTROS PASIVOS DIFERIDOS A CORTO PLAZO	0.00	0.00
2160	FONDOS Y BIENES DE TERCEROS EN GARANTÍA Y/O ADMINISTRACIÓN A CORTO PLAZO	0.00	0.00
2161	FONDOS EN GARANTÍA A CORTO PLAZO	0.00	0.00
2162	FONDOS EN ADMINISTRACIÓN A CORTO PLAZO	0.00	0.00
2163	FONDOS CONTINGENTES A CORTO PLAZO	0.00	0.00
2164	FONDOS DE FIDEICOMISOS, MANDATOS Y CONTRATOS ANÁLOGOS A CORTO PLAZO	0.00	0.00
2165	OTROS FONDOS DE TERCEROS EN GARANTÍA Y/O ADMINISTRACIÓN A CORTO PLAZO	0.00	0.00
2166	VALORES Y BIENES EN GARANTÍA A CORTO PLAZO	0.00	0.00
2170	PROVISIONES A CORTO PLAZO	0.00	0.00
2171	PROVISIÓN PARA DEMANDAS Y JUICIOS A CORTO PLAZO	0.00	0.00
2172	PROVISIÓN PARA CONTINGENCIAS A CORTO PLAZO	0.00	0.00
2179	OTRAS PROVISIONES A CORTO PLAZO	0.00	0.00
2180	OTROS PASIVOS A CORTO PLAZO	0.00	0.00
2191	INGRESOS POR CLASIFICAR	0.00	0.00

Este documento es parte de la Cuenta Pública del H. Ayuntamiento de Tonaya, Jalisco.

000007

2192	RECAUDACIÓN POR PARTICIPAR	0.00	0.00
2199	OTROS PASIVOS CIRCULANTES	0.00	0.00
2200	PASIVO NO CIRCULANTE	0.00	6,870,830.27
2210	CUENTAS POR PAGAR A LARGO PLAZO	0.00	0.00
2211	PROVEEDORES POR PAGAR A LARGO PLAZO	0.00	0.00
2212	CONTRATISTAS POR OBRAS PÚBLICAS POR PAGAR A LARGO PLAZO	0.00	0.00
2220	DOCUMENTOS POR PAGAR A LARGO PLAZO	0.00	0.00
2221	DOCUMENTOS COMERCIALES POR PAGAR A LARGO PLAZO	0.00	0.00
2222	DOCUMENTOS CON CONTRATISTAS POR OBRAS PÚBLICAS POR PAGAR A LARGO PLAZO	0.00	0.00
2229	OTROS DOCUMENTOS POR PAGAR A LARGO PLAZO	0.00	0.00
2230	DEUDA PÚBLICA A LARGO PLAZO	0.00	6,870,830.27
2231	TÍTULOS Y VALORES DE LA DEUDA PÚBLICA INTERNA A LARGO PLAZO	0.00	0.00
2232	TÍTULOS Y VALORES DE LA DEUDA PÚBLICA EXTERNA A LARGO PLAZO	0.00	0.00
2233	PRÉSTAMOS DE LA DEUDA PÚBLICA INTERNA POR PAGAR A LARGO PLAZO	0.00	6,870,830.27
2234	PRÉSTAMOS DE LA DEUDA PÚBLICA EXTERNA POR PAGAR A LARGO PLAZO	0.00	0.00
2235	ARRENDAMIENTO FINANCIERO POR PAGAR A LARGO PLAZO	0.00	0.00
2240	PASIVOS DIFERIDOS A LARGO PLAZO	0.00	0.00
2241	CRÉDITOS DIFERIDOS A LARGO PLAZO	0.00	0.00
2242	INTERESES COBRADOS POR ADELANTADO A LARGO PLAZO	0.00	0.00
2249	OTROS PASIVOS DIFERIDOS A LARGO PLAZO	0.00	0.00
2250	FONDOS Y BIENES DE TERCEROS EN GARANTÍA Y/O ADMINISTRACIÓN A LARGO PLAZO	0.00	0.00
2251	FONDOS EN GARANTÍA A LARGO PLAZO	0.00	0.00
2252	FONDOS EN ADMINISTRACIÓN A LARGO PLAZO	0.00	0.00
2253	FONDOS CONTINGENTES A LARGO PLAZO	0.00	0.00
2254	FONDOS DE FIDEICOMISOS, MANDATOS Y CONTRATOS ANÁLOGOS A LARGO PLAZO	0.00	0.00
2255	OTROS FONDOS DE TERCEROS EN GARANTÍA Y/O ADMINISTRACIÓN A LARGO PLAZO	0.00	0.00
2256	VALORES Y BIENES EN GARANTÍA A LARGO PLAZO	0.00	0.00
2260	PROVISIONES A LARGO PLAZO	0.00	0.00
2261	PROVISIÓN PARA DEMANDAS Y JUICIOS A LARGO PLAZO	0.00	0.00
2262	PROVISIÓN PARA PENSIONES A LARGO PLAZO	0.00	0.00
2263	PROVISIÓN PARA CONTINGENCIAS A LARGO PLAZO	0.00	0.00
2269	OTRAS PROVISIONES A LARGO PLAZO	0.00	0.00
3000	HACIENDA PÚBLICA/ PATRIMONIO	0.00	67,904,986.47
3100	HACIENDA PÚBLICA/ PATRIMONIO CONTRIBUIDO	0.00	0.00
3110	APORTACIONES	0.00	0.00

Este documento es parte  
de la Cuenta Pública del H. Ayuntamiento  
de Tonayá, Jalisco.

000005

3120	DONACIONES DE CAPITAL	0.00	0.00
3130	ACTUALIZACIÓN DE LA HACIENDA PÚBLICA/PATRIMONIO	0.00	0.00
3200	HACIENDA PÚBLICA/PATRIMONIO GENERADO	0.00	67,904,933.47
3210	RESULTADOS DEL EJERCICIO (AHORRO/ DESAHORRO)	0.00	2,720,002.84
3220	RESULTADOS DE EJERCICIOS ANTERIORES	0.00	65,184,933.63
3230	REVALÚOS	0.00	0.00
3231	REVALÚO DE BIENES INMUEBLES	0.00	0.00
3232	REVALÚO DE BIENES MUEBLES	0.00	0.00
3233	REVALÚO DE BIENES INTANGIBLES	0.00	0.00
3239	OTROS REVALÚOS	0.00	0.00
3240	RESERVAS	0.00	0.00
3241	RESERVAS DE PATRIMONIO	0.00	0.00
3242	RESERVAS TERRITORIALES	0.00	0.00
3243	RESERVAS POR CONTINGENCIAS	0.00	0.00
3250	RECTIFICACIONES DE RESULTADOS DE EJERCICIOS ANTERIORES	0.00	0.00
3251	CAMBIOS EN POLÍTICAS CONTABLES	0.00	0.00
3252	CAMBIOS POR ERRORES CONTABLES	0.00	0.00
3300	EXCESO O INSUFICIENCIA EN LA ACTUALIZACIÓN DE LA HACIENDA PÚBLICA/ PATRIMONIO	0.00	0.00
3310	RESULTADO POR POSICIÓN MONETARIA	0.00	0.00
3320	RESULTADO POR TENENCIA DE ACTIVOS NO MONETARIOS	0.00	0.00
4000	INGRESOS Y OTROS BENEFICIOS	0.00	6,805,333.60
4100	INGRESOS DE GESTIÓN	0.00	3,048,715.43
4110	IMPUESTOS	0.00	859,182.31
4111	IMPUESTOS SOBRE LOS INGRESOS	0.00	0.00
4112	IMPUESTOS SOBRE EL PATRIMONIO	0.00	861,450.16
4113	IMPUESTO SOBRE LA PRODUCCIÓN, EL CONSUMO Y LAS TRANSACCIONES	0.00	0.00
4114	IMPUESTOS AL COMERCIO EXTERIOR	0.00	0.00
4115	IMPUESTOS SOBRE NÓMINAS Y ASIMILABLES	0.00	0.00
4116	IMPUESTOS ECOLÓGICOS	0.00	0.00
4117	ACCESORIOS DE IMPUESTOS	0.00	7,732.65
4119	OTROS IMPUESTOS	0.00	0.00
4120	CUOTAS Y APORTACIONES DE SEGURIDAD SOCIAL	0.00	0.00
4121	APORTACIONES PARA FONDOS DE VIVIENDA	0.00	0.00
4122	CUOTAS PARA EL SEGURO SOCIAL	0.00	0.00
4123	CUOTAS DE AHORRO PARA EL RETIRO	0.00	0.00

Este documento es propiedad de la  
Comisión Ejecutiva del H. Ayuntamiento  
de Tonayán, Jalisco.

000006

4124	ACCESORIOS DE CUOTAS Y APORTACIONES PARA LA SEGURIDAD SOCIAL	0.00	0.00
4129	OTRAS CUOTAS Y APORTACIONES PARA LA SEGURIDAD SOCIAL	0.00	0.00
4130	CONTRIBUCIONES DE MEJORAS	0.00	0.00
4131	CONTRIBUCIÓN DE MEJORAS POR OBRAS PÚBLICAS	0.00	0.00
4140	DERECHOS	0.00	1,369,632.95
4141	DERECHOS POR EL USO, GOCE, APROVECHAMIENTO O EXPLOTACIÓN DE BIENES DE DOMINIO PÚBLICO	0.00	0.00
4142	DERECHOS A LOS HIDROCARBUROS	0.00	0.00
4143	DERECHOS POR PRESTACIÓN DE SERVICIOS	0.00	1,264,481.45
4144	ACCESORIOS DE DERECHO	0.00	0.00
4149	OTROS DERECHOS	0.00	45,151.50
4150	PRODUCTOS DE TIPO CORRIENTE	0.00	131,077.00
4151	PRODUCTOS DERIVADOS DEL USO Y APROVECHAMIENTO DE BIENES NO SUJETOS A RÉGIMEN DE DOMINIO PÚBLICO	0.00	0.00
4152	ENAJENACIÓN DE BIENES MUEBLES NO SUJETOS A SER INVENTARIADOS	0.00	71,550.00
4153	ACCESORIOS DE PRODUCTOS	0.00	530.00
4159	OTROS PRODUCTOS QUE GENERAN INGRESOS CORRIENTES	0.00	58,997.00
4160	APROVECHAMIENTOS DE TIPO CORRIENTE	0.00	799,822.73
4161	INCENTIVOS DERIVADOS DE LA COLABORACIÓN FISCAL	0.00	0.00
4162	MULTAS	0.00	800.00
4163	INDEMNIZACIONES	0.00	0.00
4164	REINTEGROS	0.00	0.00
4165	APROVECHAMIENTOS PROVENIENTES DE OBRAS PÚBLICAS	0.00	0.00
4166	APROVECHAMIENTOS POR PARTICIPACIONES DERIVADAS DE LA APLICACIÓN DE LEYES	0.00	0.00
4167	APROVECHAMIENTOS POR APORTACIONES Y COOPERACIONES	0.00	739,022.73
4168	ACCESORIOS DE APROVECHAMIENTO	0.00	0.00
4169	OTROS APROVECHAMIENTOS	0.00	0.00
4170	INGRESOS POR VENTAS DE BIENES Y SERVICIOS	0.00	0.00
4171	INGRESOS POR VENTA DE MERCANCÍAS	0.00	0.00
4172	INGRESOS POR VENTAS DE BIENES Y SERVICIOS PRODUCIDOS EN ESTABLECIMIENTOS DEL GOBIERNO	0.00	0.00
4173	INGRESOS POR VENTA DE BIENES Y SERVICIOS DE ORGANISMOS DESCENTRALIZADOS	0.00	0.00
4174	INGRESOS DE OPERACIONES DE ENTIDADES PARAESTATALES EMPRESARIALES Y NO FINANCIERAS	0.00	0.00
4190	INGRESOS NO COMPRENDIDOS EN LAS FRACC. DE LA LEY DE ING. CAUSAD. EN EJER. FISCALES PEND. DE LIQUID. O PAGO	0.00	0.00
4191	IMPUESTOS NO COMPRENDIDOS EN LAS FRACC. DE LA LEY DE ING. CAUSADOS EN EJER. FISCALES ANT. PEND. DE LIQUID. O PAGO	0.00	0.00
4192	CONTRIBUCIONES DE MEJORAS, DERECHOS, PRODUCTOS Y APROVECHAMIENTOS NO COMPRENDIDOS EN LAS FRACC. DE LEY DE ING. CAUSAD. EN EJER. FISCALES ANT. PEND. DE LIQUID. O PAGO	0.00	0.00
4200	PARTICIPACIONES, APORTACIONES, TRANSFERENCIAS, ASIGNACIONES, SUBSIDIOS Y OTRAS AYUDAS	0.00	3,759,464.76
4210	PARTICIPACIONES Y APORTACIONES	0.00	3,759,464.76

Este documento es  
 Cuenta Pública del H. Ayuntamiento  
 de Toraya, Jalisco.

000000

4211	PARTICIPACIONES	0.00	2,895,306.03
4212	APORTACIONES	0.00	864,158.73
4213	CONVENIOS	0.00	0.00
4220	TRANSFERENCIAS, ASIGNACIONES, SUBSIDIOS Y OTRAS AYUDAS	0.00	0.00
4221	TRANSFERENCIAS INTERNAS Y ASIGNACIONES AL SECTOR PÚBLICO	0.00	0.00
4222	TRANSFERENCIAS AL RESTO DEL SECTOR PÚBLICO	0.00	0.00
4223	SUBSIDIOS Y SUBVENCIONES	0.00	0.00
4224	AYUDAS SOCIALES	0.00	0.00
4225	PENSIONES Y JUBILACIONES	0.00	0.00
4300	OTROS INGRESOS Y BENEFICIOS	0.00	178.35
4310	INGRESOS FINANCIEROS	0.00	178.35
4311	INTERESES GANADOS DE VALORES, CRÉDITOS, BONOS Y OTROS.	0.00	0.00
4319	OTROS INGRESOS FINANCIEROS	0.00	178.35
4320	INCREMENTO POR VARIACIÓN DE INVENTARIOS	0.00	0.00
4321	INCREMENTO POR VARIACIÓN DE INVENTARIOS DE MERCANCÍAS PARA VENTA	0.00	0.00
4322	INCREMENTO POR VARIACIÓN DE INVENTARIOS DE MERCANCÍAS TERMINADAS	0.00	0.00
4323	INCREMENTO POR VARIACIÓN DE INVENTARIOS DE MERCANCÍAS EN PROCESO DE ELABORACIÓN	0.00	0.00
4324	INCREMENTO POR VARIACIÓN DE INVENTARIOS DE MATERIAS PRIMAS, MATERIALES Y SUMINISTROS PARA PRODUCCIÓN	0.00	0.00
4325	INCREMENTO POR VARIACIÓN DE ALMACÉN DE MERCANCÍAS PRIMAS, MATERIALES Y SUMINISTROS DE CONSUMO	0.00	0.00
4330	DISMINUCIÓN DEL EXCESO DE ESTIMACIONES POR PÉRDIDA O DETERIORO U OBSOLESCENCIA	0.00	0.00
4340	DISMINUCIÓN DEL EXCESO DE PROVISIONES	0.00	0.00
4341	DISMINUCIÓN DEL EXCESO DE PROVISIONES	0.00	0.00
4390	OTROS INGRESOS Y BENEFICIOS VARIOS	0.00	0.00
4391	OTROS INGRESOS DE EJERCICIOS ANTERIORES	0.00	0.00
4392	BONIFICACIONES Y DESCUENTOS OBTENIDOS	0.00	0.00
4393	DIFERENCIAS POR TIPO DE CAMBIO A FAVOR EN EFECTIVO Y EQUIVALENTES	0.00	0.00
4394	DIFERENCIAS DE COTIZACIONES A FAVOR EN VALORES NEGOCIABLES	0.00	0.00
4395	RESULTADO POR POSICIÓN MONETARIA	0.00	0.00
4396	UTILIDADES POR PARTICIPACIÓN PATRIMONIAL	0.00	0.00
4399	OTROS INGRESOS Y BENEFICIOS VARIOS	0.00	0.00
5000	GASTOS Y OTRAS PÉRDIDAS	4,089,355.76	0.00
5100	GASTOS DE FUNCIONAMIENTO	2,633,824.04	0.00
5110	SERVICIOS PERSONALES	1,512,778.89	0.00
5111	REMUNERACIONES AL PERSONAL DE CARÁCTER PERMANENTE	1,215,645.00	0.00
5112	REMUNERACIONES AL PERSONAL DE CARÁCTER TRANSITORIO	150,903.96	0.00

Este documento es parte de la  
Cuenta Pública del H. Ayuntamiento  
de Tonaya, Jalisco.

000008



5113	REMUNERACIONES ADICIONALES Y ESPECIALES	140,453.00	0.00
5114	SEGURIDAD SOCIAL	1,774.93	0.00
5115	OTRAS PRESTACIONES SOCIALES Y ECONÓMICAS	4,000.00	0.00
5116	PAGO DE ESTÍMULOS A SERVIDORES PÚBLICOS	0.00	0.00
5120	MATERIALES Y SUMINISTROS	1,121,528.60	0.00
5121	MATERIALES DE ADMINISTRACIÓN, EMISIÓN DE DOCUMENTOS Y ARTÍCULOS OFICIALES	29,037.12	0.00
5122	ALIMENTOS Y UTENSILIOS	95,044.11	0.00
5123	MATERIAS PRIMAS Y MATERIALES DE PRODUCCIÓN Y COMERCIALIZACIÓN	0.00	0.00
5124	MATERIALES Y ARTÍCULOS DE CONSTRUCCIÓN Y DE REPARACIÓN	242,620.33	0.00
5125	PRODUCTOS QUÍMICOS, FARMACÉUTICOS Y DE LABORATORIO	42,851.31	0.00
5126	COMBUSTIBLES, LUBRICANTES Y ADITIVOS	657,739.73	0.00
5127	VESTUARIO, BLANCOS, PRENDAS DE PROTECCIÓN Y ARTÍCULOS DEPORTIVOS	5,265.24	0.00
5128	MATERIALES Y SUMINISTROS PARA SEGURIDAD	38,789.06	0.00
5129	HERRAMIENTAS, REFACCIONES Y ACCESORIOS MENORES	10,173.10	0.00
5130	SERVICIOS GENERALES	888,527.15	0.00
5131	SERVICIOS BÁSICOS	342,799.75	0.00
5132	SERVICIOS DE ARRENDAMIENTO	12,710.00	0.00
5133	SERVICIOS PROFESIONALES, CIENTÍFICOS, TÉCNICOS Y OTROS SERVICIOS	4,643.64	0.00
5134	SERVICIOS FINANCIEROS, BANCARIOS Y COMERCIALES	29,830.00	0.00
5135	SERVICIOS DE INSTALACIÓN, REPARACIÓN, MANTENIMIENTO Y CONSERVACIÓN	354,936.54	0.00
5136	SERVICIOS DE COMUNICACIÓN SOCIAL Y PUBLICIDAD	16,402.12	0.00
5137	SERVICIOS DE TRASLADO Y VIÁTICOS	14,852.00	0.00
5138	SERVICIOS OFICIALES	119,853.10	0.00
5139	OTROS SERVICIOS GENERALES	103,500.00	0.00
5200	TRANSFERENCIAS, ASIGNACIONES, SUBSIDIOS Y OTRAS AYUDAS	366,487.80	0.00
5210	TRANSFERENCIAS INTERNAS Y ASIGNACIONES AL SECTOR PÚBLICO	215,000.00	0.00
5211	ASIGNACIONES AL SECTOR PÚBLICO	0.00	0.00
5212	TRANSFERENCIAS INTERNAS AL SECTOR PÚBLICO	215,000.00	0.00
5220	TRANSFERENCIAS AL RESTO DEL SECTOR PÚBLICO		
5221	TRANSFERENCIAS A ENTIDADES PARAESTATALES	0.00	0.00
5222	TRANSFERENCIAS A ENTIDADES FEDERATIVAS Y MUNICIPIOS	0.00	0.00
5230	SUBSIDIOS Y SUBVENCIONES	0.00	0.00
5231	SUBSIDIOS	0.00	0.00
5232	SUBVENCIONES	0.00	0.00
5240	AYUDAS SOCIALES	143,354.80	0.00

Este documento es parte de  
 Cuenta Pública del H. Ayuntamiento  
 de Tonaya, Jalisco.

000009

5241	AYUDAS SOCIALES A PERSONAS	31,654.80	0.00
5242	BECAS	0.00	0.00
5243	AYUDAS SOCIALES A INSTITUCIONES	111,700.00	0.00
5244	AYUDAS SOCIALES POR DESASTRES NATURALES Y OTROS SINIESTROS	0.00	0.00
5250	PENSIONES Y JUBILACIONES	5,400.00	0.00
5251	PENSIONES	5,400.00	0.00
5252	JUBILACIONES	0.00	0.00
5259	OTRAS PENSIONES Y JUBILACIONES	0.00	0.00
5260	TRANSFERENCIAS A FIDEICOMISOS, MANDATOS Y CONTRATOS ANÁLOGOS	2,708.00	0.00
5261	TRANSFERENCIAS A FIDEICOMISOS, MANDATOS Y CONTRATOS ANÁLOGOS AL GOBIERNO	2,708.00	0.00
5262	TRANSFERENCIAS A FIDEICOMISOS, MANDATOS Y CONTRATOS ANÁLOGOS A ENTIDADES PARAESTATALES	0.00	0.00
5270	TRANSFERENCIAS A LA SEGURIDAD SOCIAL	0.00	0.00
5271	TRANSFERENCIAS POR OBLIGACIONES DE LEY	0.00	0.00
5280	DONATIVOS	0.00	0.00
5281	DONATIVOS A INSTITUCIONES SIN FINES DE LUCRO	0.00	0.00
5282	DONATIVOS A ENTIDADES FEDERATIVAS Y MUNICIPIOS	0.00	0.00
5283	DONATIVOS A FIDEICOMISOS, MANDATOS Y CONTRATOS ANÁLOGOS PRIVADOS	0.00	0.00
5284	DONATIVOS A FIDEICOMISOS, MANDATOS Y CONTRATOS ANÁLOGOS ESTATALES	0.00	0.00
5285	DONATIVOS INTERNACIONAL	0.00	0.00
5290	TRANSFERENCIAS AL EXTERIOR	0.00	0.00
5291	TRANSFERENCIAS AL EXTERIOR A GOBIERNOS EXTRANJEROS Y ORGANISMOS INTERNACIONALES	0.00	0.00
5292	TRANSFERENCIAS AL SECTOR PRIVADO EXTERNO	0.00	0.00
5300	PARTICIPACIONES Y APORTACIONES	0.00	0.00
5310	PARTICIPACIONES	0.00	0.00
5311	PARTICIPACIONES DE LA FEDERACIÓN A ENTIDADES FEDERATIVAS Y MUNICIPIOS	0.00	0.00
5312	PARTICIPACIONES DE LAS ENTIDADES FEDERATIVAS A LOS MUNICIPIOS	0.00	0.00
5320	APORTACIONES		
5321	APORTACIONES DE LA FEDERACIÓN A ENTIDADES FEDERATIVAS Y MUNICIPIOS	0.00	0.00
5322	APORTACIONES DE LAS ENTIDADES FEDERATIVAS A LOS MUNICIPIOS	0.00	0.00
5330	CONVENIOS	0.00	0.00
5331	CONVENIOS DE REASIGNACIÓN	0.00	0.00
5332	CONVENIOS DE DESCENTRALIZACIÓN Y OTROS	0.00	0.00
5400	INTERESES, COMISIONES Y OTROS GASTOS DE LA DEUDA PÚBLICA	89,068.92	0.00
5410	INTERESES DE LA DEUDA PÚBLICA	89,068.92	0.00
5411	INTERESES DE LA DEUDA PÚBLICA INTERNA	89,068.92	0.00

Este documento es parte  
de la Cuenta Pública del H. Ayuntamiento  
de Tonayá, Jalisco.

000010

5412	INTERESES DE LA DEUDA PÚBLICA EXTERNA	0.00	0.00
5420	COMISIONES DE LA DEUDA PÚBLICA	0.00	0.00
5421	COMISIONES DE LA DEUDA PÚBLICA INTERNA	0.00	0.00
5422	COMISIONES DE LA DEUDA PÚBLICA EXTERNA	0.00	0.00
5430	GASTOS DE LA DEUDA PÚBLICA	0.00	0.00
5431	GASTOS DE LA DEUDA PÚBLICA INTERNA	0.00	0.00
5432	GASTOS DE LA DEUDA PÚBLICA EXTERNA	0.00	0.00
5440	COSTO POR COBERTURAS	0.00	0.00
5441	COSTO POR COBERTURAS	0.00	0.00
5450	APOYOS FINANCIEROS	0.00	0.00
5451	APOYOS FINANCIEROS A INTERMEDIARIOS	0.00	0.00
5452	APOYOS FINANCIEROS A AHORRADORES Y DEUDORES DEL SISTEMA FINANCIERO NACIONAL	0.00	0.00
5500	OTROS GASTOS Y PÉRDIDAS EXTRAORDINARIAS	0.00	0.00
5510	ESTIMACIONES, DEPRECIACIONES, DETERIOROS, OBSOLESCENCIA Y AMORTIZACIONES	0.00	0.00
5511	ESTIMACIONES POR PÉRDIDA O DETERIORO DE ACTIVOS CIRCULANTES	0.00	0.00
5512	ESTIMACIONES POR PÉRDIDA O DETERIORO DE ACTIVO NO CIRCULANTE	0.00	0.00
5513	DEPRECIACIÓN DE BIENES INMUEBLES	0.00	0.00
5514	DEPRECIACIÓN DE INFRAESTRUCTURA	0.00	0.00
5515	DEPRECIACIÓN DE BIENES MUEBLES	0.00	0.00
5516	DETERIORO DE LOS ACTIVOS BIOLÓGICOS	0.00	0.00
5517	AMORTIZACIÓN DE ACTIVOS INTANGIBLES	0.00	0.00
5520	PROVISIONES	0.00	0.00
5521	PROVISIONES DE PASIVOS A CORTO PLAZO	0.00	0.00
5522	PROVISIONES DE PASIVOS A LARGO PLAZO	0.00	0.00
5530	DISMINUCIÓN DE INVENTARIOS	0.00	0.00
5531	DISMINUCIÓN DE INVENTARIOS DE MERCANCÍAS PARA VENTA	0.00	0.00
5532	DISMINUCIÓN DE INVENTARIOS DE MERCANCÍAS TERMINADAS	0.00	0.00
5533	DISMINUCIÓN DE INVENTARIOS DE MERCANCÍAS EN PROCESO DE ELABORACIÓN	0.00	0.00
5534	DISMINUCIÓN DE INVENTARIOS DE MATERIAS PRIMAS, MATERIALES Y SUMINISTROS PARA PRODUCCIÓN	0.00	0.00
5535	DISMINUCIÓN DE ALMACÉN DE MATERIALES Y SUMINISTROS DE CONSUMO	0.00	0.00
5540	AUMENTO POR INSUFICIENCIA DE ESTIMACIONES POR PÉRDIDA O DETERIORO U OBSOLESCENCIA	0.00	0.00
5541	AUMENTO POR INSUFICIENCIA DE ESTIMACIONES POR PÉRDIDA O DETERIORO U OBSOLESCENCIA	0.00	0.00
5550	AUMENTO POR INSUFICIENCIA DE PROVISIONES	0.00	0.00
5551	AUMENTO POR INSUFICIENCIA DE PROVISIONES	0.00	0.00
5590	OTROS GASTOS	0.00	0.00

Este documento  
es del P. Ayuntamiento  
de Tonayá, Yucatán.

000011

5591	GASTOS DE EJERCICIOS ANTERIORES	0.00	0.00
5592	PÉRDIDAS POR RESPONSABILIDADES	0.00	0.00
5593	BONIFICACIONES Y DESCUENTOS OTORGADOS	0.00	0.00
5594	DIFERENCIAS POR TIPO DE CAMBIO NEGATIVAS EN EFECTIVO Y EQUIVALENTES	0.00	0.00
5595	DIFERENCIAS DE COTIZACIONES NEGATIVAS EN VALORES NEGOCIABLES	0.00	0.00
5596	RESULTADO POR POSICIÓN MONETARIA	0.00	0.00
5597	PÉRDIDAS POR PARTICIPACIÓN PATRIMONIAL	0.00	0.00
5599	OTROS GASTOS VARIOS	0.00	0.00
5600	INVERSIÓN PÚBLICA	0.00	0.00
5610	INVERSIÓN PÚBLICA NO CAPITALIZABLE	0.00	0.00
6000	CUENTAS DE CIERRE CONTABLE	2,720,002.84	0.00
6100	RESUMEN DE INGRESOS Y GASTOS	0.00	0.00
6200	AHORRO DE LA GESTIÓN	2,720,002.84	0.00
6300	DESAHORRO DE LA GESTIÓN	0.00	0.00
7000	CUENTAS DE ORDEN CONTABLES	0.00	0.00
7100	VALORES	0.00	0.00
7110	VALORES EN CUSTODIA	0.00	0.00
7120	CUSTODIA DE VALORES	0.00	0.00
7130	INSTRUMENTOS DE CRÉDITO PRESTADOS A FORMADORES DE MERCADO	0.00	0.00
7140	PRÉSTAMO DE INSTRUMENTOS DE CRÉDITO A FORMADORES DE MERCADO Y SU GARANTÍA	0.00	0.00
7150	INSTRUMENTOS DE CRÉDITO RECIBIDOS EN GARANTÍA DE LOS FORMADORES DE MERCADO	0.00	0.00
7160	GARANTÍA DE CRÉDITOS RECIBIDOS DE LOS FORMADORES DE MERCADO	0.00	0.00
7200	EMISIÓN DE OBLIGACIONES	0.00	0.00
7210	AUTORIZACIÓN PARA LA EMISIÓN DE BONOS, TÍTULOS Y VALORES DE LA DEUDA PÚBLICA INTERNA	0.00	0.00
7220	AUTORIZACIÓN PARA LA EMISIÓN DE BONOS, TÍTULOS Y VALORES DE LA DEUDA PÚBLICA EXTERNA	0.00	0.00
7230	EMISIONES AUTORIZADAS DE LA DEUDA PÚBLICA INTERNA Y EXTERNA	0.00	0.00
7240	SUSCRIPCIÓN DE CONTRATOS DE PRÉSTAMOS Y OTRAS OBLIGACIONES DE LA DEUDA PÚBLICA INTERNA	0.00	0.00
7250	SUSCRIPCIÓN DE CONTRATOS DE PRÉSTAMOS Y OTRAS OBLIGACIONES DE LA DEUDA PÚBLICA EXTERNA	0.00	0.00
7260	CONTRATOS DE PRÉSTAMOS Y OTRAS OBLIGACIONES DE LA DEUDA PÚBLICA INTERNA Y EXTERNA	0.00	0.00
7300	AVALES Y GARANTÍAS	0.00	0.00
7310	AVALES AUTORIZADOS	0.00	0.00
7320	AVALES FIRMADOS	0.00	0.00
7330	FIANZAS Y GARANTÍAS RECIBIDAS POR DEUDAS A COBRAR	0.00	0.00
7340	FIANZAS Y GARANTÍAS RECIBIDAS	0.00	0.00
7350	FIANZAS OTORGADAS PARA RESPALDAR OBLIGACIONES NO FISCALES DEL GOBIERNO	0.00	0.00

Este documento es parte de la  
Cuenta Pública del H. Ayuntamiento  
de Tonaya, Jalisco.

000012

7360	FIANZAS OTORGADAS DEL GOBIERNO PARA RESPALDAR OBLIGACIONES NO FICALES	0.00	0.00
7400	JURIDOS	0.00	0.00
7410	DEMANDAS JUDICIAL EN PROCESO DE RESOLUCIÓN	0.00	0.00
7420	RESOLUCIÓN DE DEMANDAS EN PROCESO JUDICIAL	0.00	0.00
7500	INVERSIÓN MEDIANTE PROYECTOS PARA PRESTACIÓN DE SERVICIOS (PPS) Y SIMILARES	0.00	0.00
7510	CONTRATOS PARA LA INVERSIÓN MEDIANTE PROYECTOS PARA PRESTACIÓN DE SERVICIOS (PPS) Y SIMILARES	0.00	0.00
7520	INVERSIÓN PÚBLICA CONTRATADA MEDIANTE PROYECTOS PARA PRESTACIÓN DE SERVICIOS (PPS) Y SIMILARES	0.00	0.00
7600	BIENES EN CONCESIONABLES O EN COMODATO	0.00	0.00
7610	BIENES BAJO CONTRATO EN CONCESIÓN	0.00	0.00
7620	CONTRATO DE CONCESIÓN POR BIENES	0.00	0.00
7630	BIENES BAJO CONTRATO EN COMODATO	0.00	0.00
7640	CONTRATO DE COMODATO POR BIENES	0.00	0.00
8000	CUENTAS DE ORDEN PRESUPUESTARIAS	0.00	0.00
8100	LEY DE INGRESOS	0.00	0.00
8110	LEY DE INGRESOS ESTIMADA	0.00	0.00
8120	LEY DE INGRESOS POR EJECUTAR	0.00	0.00
8130	MODIFICACIONES A LA LEY DE INGRESOS ESTIMADA	0.00	0.00
8140	LEY DE INGRESOS DEVENGADA	0.00	0.00
8150	LEY DE INGRESOS RECAUDADA	0.00	0.00
8200	PRESUPUESTO DE EGRESOS	0.00	0.00
8210	PRESUPUESTO DE EGRESOS APROBADO	0.00	0.00
8220	PRESUPUESTO DE EGRESOS POR EJERCER	0.00	0.00
8230	MODIFICACIONES AL PRESUPUESTO DE EGRESOS APROBADO	0.00	0.00
8240	PRESUPUESTO DE EGRESOS COMPROMETIDO	0.00	0.00
8250	PRESUPUESTO DE EGRESOS DEVENGADO	0.00	0.00
8260	PRESUPUESTO DE EGRESOS EJERCIDO	0.00	0.00
8270	PRESUPUESTO DE EGRESOS PAGADO	0.00	0.00
8900	CUENTAS DE CIERRE PRESUPUESTARIO	0.00	0.00
9100	SUPERÁVIT FINANCIERO		
9200	DÉFICIT FINANCIERO		
9300	ADEUDOS DE EJERCICIOS FISCALES ANTERIORES		

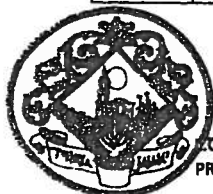

Presidencia Municipal  
H. Ayuntamiento 2012-2015

**PRESIDENCIA  
MUNICIPAL**

C. ALFONSO ARTILA VILLALBA  
PRESIDENTE MUNICIPAL

Este documento es parte  
del expediente de la  
Comisaría del H. Ayuntamiento  
de Tonalá, Jalisco.

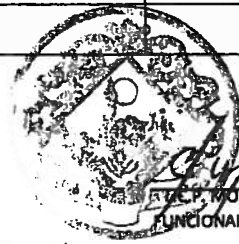

C. MOISES CHAVEZ ORTIZ  
FUNCIONARIO ENCARGADO DE LA HACIENDA

Fecha de entrega  
del documento 2 12 2015

000013

ACTIVO CIRCULANTE				
1100 EFECTIVO	\$1,197,051.76	\$1,197,051.76		\$1,197,051.76
1111 BANCOS/TESORERÍA	\$0.00	\$0.00		\$0.00
1112 BANCOS/DEPÓSITOS Y OTROS	\$1,197,051.76	\$1,197,051.76		\$1,197,051.76
1113 INVERSIONES TEMPORALES (HASTA 3 MESES)	\$0.00	\$0.00		\$0.00
1114 FONDOS CON AFECTACIÓN ESPECÍFICA	\$0.00	\$0.00		\$0.00
1115 DEPÓSITOS DE FONDOS DE TERCEROS EN GARANTÍA Y/O ADMINISTRACIÓN	\$0.00	\$0.00		\$0.00
1116 OTROS EFECTIVOS Y EQUIVALENTES	\$0.00	\$0.00		\$0.00
1117 DERECHOS A RECIBIR EFECTIVO O EQUIVALENTES	\$0.00	\$0.00		\$0.00
1118 INVERSIONES FINANCIERAS DE CORTO PLAZO	\$0.00	\$0.00		\$0.00
1119 CUENTAS POR COBRAR A CORTO PLAZO	\$0.00	\$0.00		\$0.00
1120 DEUDORES DIVERSOS POR COBRAR A CORTO PLAZO	\$0.00	\$0.00		\$0.00
1121 INGRESOS POR RECUPERAR A CORTO PLAZO	\$0.00	\$0.00		\$0.00
1122 DEUDORES POR ANTICIPOS DE LA TESORERÍA A CORTO PLAZO	\$0.00	\$0.00		\$0.00
1123 PRÉSTAMOS OTORGADOS A CORTO PLAZO	\$0.00	\$0.00		\$0.00
1124 OTROS DERECHOS A RECIBIR EFECTIVO O EQUIVALENTES A CORTO PLAZO	\$0.00	\$0.00		\$0.00
1125 DERECHOS A RECIBIR BIENES O SERVICIOS	\$6,817.27	\$6,817.27		\$6,817.27
1126 ANTICIPO A PROVEEDORES POR ADQUISICIÓN DE BIENES Y PRESTACIÓN DE SERVICIOS A CORTO PLAZO	\$0.00	\$0.00		\$0.00
1127 ANTICIPO A PROVEEDORES POR ADQUISICIÓN DE BIENES INMUEBLES Y MUEBLES A CORTO PLAZO	\$0.00	\$0.00		\$0.00
1128 ANTICIPO A PROVEEDORES POR ADQUISICIÓN DE BIENES INTANGIBLES A CORTO PLAZO	\$0.00	\$0.00		\$0.00
1129 ANTICIPO A CONTRATISTAS POR OBRAS PÚBLICAS A CORTO PLAZO	\$0.00	\$0.00		\$0.00
1130 OTROS DERECHOS A RECIBIR BIENES O SERVICIOS A CORTO PLAZO	\$0.00	\$0.00		\$0.00
1131 INVENTARIOS	\$0.00	\$0.00		\$0.00
1132 INVENTARIO DE MERCANCIAS PARA VENTA	\$0.00	\$0.00		\$0.00
1133 INVENTARIO DE MERCANCIAS TERMINADAS	\$0.00	\$0.00		\$0.00
1134 INVENTARIO DE MERCANCIAS EN PROCESO DE ELABORACIÓN	\$0.00	\$0.00		\$0.00
1135 INVENTARIO DE MATERIAS PRIMAS, MATERIALES Y SUMINISTROS PARA PRODUCCIÓN	\$0.00	\$0.00		\$0.00
1136 BIENES EN TRÁNSITO	\$0.00	\$0.00		\$0.00
1137 ALMACENES	\$0.00	\$0.00		\$0.00
1138 ALMACÉN DE MATERIALES Y SUMINISTROS DE CONSUMO	\$0.00	\$0.00		\$0.00
1139 ESTIMACIÓN POR PÉRDIDA O DETERIORO DE ACTIVOS CIRCULANTES	\$0.00	\$0.00		\$0.00
1140 ESTIMACIONES PARA CUENTAS INCORRIBLES POR DERECHOS A RECIBIR EFECTIVO O EQUIVALENTES	\$0.00	\$0.00		\$0.00
1141 ESTIMACIÓN POR DETERIORO DE INVENTARIOS	\$0.00	\$0.00		\$0.00
1142 OTROS ACTIVOS CIRCULANTES	\$0.00	\$0.00		\$0.00
1143 VALORES EN GARANTÍA	\$0.00	\$0.00		\$0.00
1144 BIENES EN GARANTÍA (EXCLUIRE DEPÓSITOS DE FONDOS)	\$0.00	\$0.00		\$0.00
1145 BIENES DERIVADOS DE EMBARGOS, DECOMISOS, ASEGURAMIENTOS Y DACIÓN EN PAGAR	\$0.00	\$0.00		\$0.00
TOTAL DE ACTIVOS CIRCULANTES	\$5,167,083.74	\$5,167,083.74		\$5,167,083.74
ACTIVO NO CIRCULANTE	\$0.00	\$0.00		\$0.00
1210 INVERSIONES FINANCIERAS A LARGO PLAZO	\$0.00	\$0.00		\$0.00
1211 TÍTULOS Y VALORES A LARGO PLAZO	\$0.00	\$0.00		\$0.00
1212 FIDEICOMISOS, MANDATOS Y CONTRATOS ANALÓGOS	\$0.00	\$0.00		\$0.00
1213 PARTICIPACIONES Y APORTACIONES DE CAPITAL	\$0.00	\$0.00		\$0.00
1214 DERECHOS A RECIBIR EFECTIVO O EQUIVALENTES A LARGO PLAZO	\$0.00	\$0.00		\$0.00
1215 DOCUMENTOS POR COBRAR A LARGO PLAZO	\$0.00	\$0.00		\$0.00
1216 DEUDORES DIVERSOS A LARGO PLAZO	\$0.00	\$0.00		\$0.00
1217 INGRESOS POR RECUPERAR A LARGO PLAZO	\$0.00	\$0.00		\$0.00
TOTAL PASIVOS CIRCULANTES	\$1,803,612.52	\$1,803,612.52		\$1,803,612.52
PASIVO NO CIRCULANTE	\$0.00	\$0.00		\$0.00
2110 CUENTAS POR PAGAR A CORTO PLAZO	\$0.00	\$0.00		\$0.00
2111 SERVICIOS PERSONALES POR PAGAR A CORTO PLAZO	\$0.00	\$0.00		\$0.00
2112 PROVEEDORES POR PAGAR A CORTO PLAZO	\$0.00	\$0.00		\$0.00
2113 CONTRATISTAS POR OBRAS PÚBLICAS POR PAGAR A CORTO PLAZO	\$0.00	\$0.00		\$0.00
2114 PARTICIPACIONES Y APORTACIONES POR PAGAR A CORTO PLAZO	\$0.00	\$0.00		\$0.00
2115 TRANSFERENCIAS OTORGADAS POR PAGAR A CORTO PLAZO	\$0.00	\$0.00		\$0.00
2116 INTERESES, COMISIONES Y OTROS GASTOS DE LA DEUDA PÚBLICA POR PAGAR A CORTO PLAZO	\$0.00	\$0.00		\$0.00
2117 RETENCIONES Y CONTRIBUCIONES POR PAGAR A CORTO PLAZO	\$0.00	\$0.00		\$0.00
2118 DEVOLUCIONES DE LA LEY DE INGRESOS POR PAGAR A CORTO PLAZO	\$0.00	\$0.00		\$0.00
2119 OTRAS CUENTAS POR PAGAR A CORTO PLAZO	\$0.00	\$0.00		\$0.00
2120 DOCUMENTOS POR PAGAR A CORTO PLAZO	\$0.00	\$0.00		\$0.00
2121 DOCUMENTOS COMERCIALES POR PAGAR A CORTO PLAZO	\$0.00	\$0.00		\$0.00
2122 DOCUMENTOS CON CONTRATISTAS POR OBRAS PÚBLICAS POR PAGAR A CORTO PLAZO	\$0.00	\$0.00		\$0.00
2123 OTROS DOCUMENTOS POR PAGAR A CORTO PLAZO	\$0.00	\$0.00		\$0.00
2124 PORCIÓN A CORTO PLAZO DE LA DEUDA PÚBLICA A LARGO PLAZO	\$0.00	\$0.00		\$0.00
2125 PORCIÓN A CORTO PLAZO DE LA DEUDA PÚBLICA INTERNA	\$0.00	\$0.00		\$0.00
2126 PORCIÓN A CORTO PLAZO DE LA DEUDA PÚBLICA EXTERNA	\$0.00	\$0.00		\$0.00
2127 PORCIÓN A CORTO PLAZO DE ARRENDAMIENTO FINANCIERO	\$0.00	\$0.00		\$0.00
2128 TÍTULOS Y VALORES A CORTO PLAZO	\$0.00	\$0.00		\$0.00
2129 TÍTULOS Y VALORES DE LA DEUDA PÚBLICA INTERNA A CORTO PLAZO	\$0.00	\$0.00		\$0.00
2130 TÍTULOS Y VALORES DE LA DEUDA PÚBLICA EXTERNA A CORTO PLAZO	\$0.00	\$0.00		\$0.00
2131 PASIVOS DEFERIDOS A CORTO PLAZO	\$0.00	\$0.00		\$0.00
2132 INGRESOS COBRADOS POR ADELANTADO A CORTO PLAZO	\$0.00	\$0.00		\$0.00
2133 INTERESES COBRADOS POR ADELANTADO A CORTO PLAZO	\$0.00	\$0.00		\$0.00
2134 OTROS PASIVOS DEFERIDOS A CORTO PLAZO	\$0.00	\$0.00		\$0.00
2135 FONDOS EN GARANTÍA A CORTO PLAZO	\$0.00	\$0.00		\$0.00
2136 FONDOS EN ADMINISTRACIÓN A CORTO PLAZO	\$0.00	\$0.00		\$0.00
2137 FONDOS CONTINGENTES A CORTO PLAZO	\$0.00	\$0.00		\$0.00
2138 FONDOS DE FIDEICOMISOS, MANDATOS Y CONTRATOS ANALÓGOS A CORTO PLAZO	\$0.00	\$0.00		\$0.00
2139 OTROS FONDOS DE TERCEROS EN GARANTÍA Y/O ADMINISTRACIÓN A CORTO PLAZO	\$0.00	\$0.00		\$0.00
2140 VALORES Y BIENES EN GARANTÍA A CORTO PLAZO	\$0.00	\$0.00		\$0.00
2141 PROVISIONES A CORTO PLAZO	\$0.00	\$0.00		\$0.00
2142 PROVISIÓN PARA DEMANDAS Y JUICIOS A CORTO PLAZO	\$0.00	\$0.00		\$0.00
2143 PROVISIÓN PARA CONTINGENCIAS A CORTO PLAZO	\$0.00	\$0.00		\$0.00
2144 OTRAS PROVISIONES A CORTO PLAZO	\$0.00	\$0.00		\$0.00
2145 OTROS PASIVOS A CORTO PLAZO	\$0.00	\$0.00		\$0.00
2146 INGRESOS POR CLASIFICAR	\$0.00	\$0.00		\$0.00
2147 RECALCULACIÓN POR PARTICIPAR	\$0.00	\$0.00		\$0.00
2148 OTROS PASIVOS CIRCULANTES	\$0.00	\$0.00		\$0.00
TOTAL PASIVOS CIRCULANTES	\$1,803,612.52	\$1,803,612.52		\$1,803,612.52
PASIVO NO CIRCULANTE	\$0.00	\$0.00		\$0.00
2210 CUENTAS POR PAGAR A LARGO PLAZO	\$0.00	\$0.00		\$0.00
2211 PROVEEDORES POR PAGAR A LARGO PLAZO	\$0.00	\$0.00		\$0.00
2212 CONTRATISTAS POR OBRAS PÚBLICAS POR PAGAR A LARGO PLAZO	\$0.00	\$0.00		\$0.00
2213 DOCUMENTOS POR PAGAR A LARGO PLAZO	\$0.00	\$0.00		\$0.00
2214 DOCUMENTOS COMERCIALES POR PAGAR A LARGO PLAZO	\$0.00	\$0.00		\$0.00

Este documento es parte  
de la Cuenta Pública del H. Ayuntamiento  
de Tonaya, Jalisco.

1324	PRESTAMOS OTORGADOS A LARGO PLAZO	\$0.00	\$0.00	\$0.00	\$0.00
1329	OTROS DERECHOS A RECIBIR EFECTIVO O EQUIVALENTES A LARGO PLAZO	\$0.00	\$0.00	\$0.00	\$0.00
1330	BIENES INMUEBLES, INFRAESTRUCTURA Y CONSTRUCCIONES EN PROCESO	\$70,853,554.64	\$70,807,660.00	\$7,108,355.77	\$0.00
1331	TERRENOS	\$0.00	\$0.00	\$0.00	\$0.00
1332	VIVIENDAS	\$0.00	\$0.00	\$0.00	\$0.00
1333	EDIFICIOS NO HABITACIONALES	\$0.00	\$0.00	\$0.00	\$0.00
1334	INFRAESTRUCTURA	\$60,773,792.28	\$60,518,097.65	\$7,108,355.77	\$0.00
1335	CONSTRUCCIONES EN PROCESO EN BIENES DE DOMINIO PÚBLICO	\$0.00	\$0.00	\$0.00	\$0.00
1336	CONSTRUCCIONES EN PROCESO EN BIENES PROPIOS	\$10,088,762.36	\$10,088,762.36	\$0.00	\$0.00
1339	OTROS BIENES INMUEBLES	\$0.00	\$0.00	\$0.00	\$0.00
1340	BIENES MUEBLES	\$348,730.88	\$348,730.88	\$0.00	\$0.00
1241	MOBILIARIO Y EQUIPO DE ADMINISTRACIÓN	\$44,853.98	\$44,853.98	\$0.00	\$0.00
1242	MOBILIARIO Y EQUIPO EDUCACIONAL Y RECREATIVO	\$0.00	\$0.00	\$0.00	\$0.00
1243	EQUIPO E INSTRUMENTAL MÉDICO Y DE LABORATORIO	\$0.00	\$0.00	\$0.00	\$0.00
1244	EQUIPO DE TRANSPORTE	\$1,089.99	\$1,089.99	\$0.00	\$0.00
1245	EQUIPO DE DEFENSA Y SEGURIDAD	\$0.00	\$0.00	\$0.00	\$0.00
1246	MAQUINARIA, OTROS EQUIPOS Y HERRAMIENTAS	\$302,186.91	\$302,186.91	\$0.00	\$0.00
1247	COLECCIONES, OBRAS DE ARTE Y OBJETOS VALIOSOS	\$0.00	\$0.00	\$0.00	\$0.00
1248	ACTIVOS BIOLÓGICOS	\$0.00	\$0.00	\$0.00	\$0.00
1250	ACTIVOS INTANGIBLES	\$0.00	\$0.00	\$0.00	\$0.00
1251	SOFTWARE	\$0.00	\$0.00	\$0.00	\$0.00
1252	PATENTES, MARCAS Y DERECHOS	\$0.00	\$0.00	\$0.00	\$0.00
1253	CONCESIONES Y FRANQUICIAS	\$0.00	\$0.00	\$0.00	\$0.00
1254	LICENCIAS	\$0.00	\$0.00	\$0.00	\$0.00
1259	OTROS ACTIVOS INTANGIBLES	\$0.00	\$0.00	\$0.00	\$0.00
1260	DEPRECIACIÓN, DETERIORO Y AMORTIZACIÓN ACUMULADA DE BIENES	\$0.00	\$0.00	\$0.00	\$0.00
1261	DEPRECIACIÓN ACUMULADA DE BIENES INMUEBLES	\$0.00	\$0.00	\$0.00	\$0.00
1262	DEPRECIACIÓN ACUMULADA DE INFRAESTRUCTURA	\$0.00	\$0.00	\$0.00	\$0.00
1263	DEPRECIACIÓN ACUMULADA DE BIENES MUEBLES	\$0.00	\$0.00	\$0.00	\$0.00
1264	DETERIORO ACUMULADO DE ACTIVOS BIOLÓGICOS	\$0.00	\$0.00	\$0.00	\$0.00
1265	AMORTIZACIÓN ACUMULADA DE ACTIVOS INTANGIBLES	\$0.00	\$0.00	\$0.00	\$0.00
1270	ACTIVOS DIFERIDOS	\$0.00	\$0.00	\$0.00	\$0.00
1271	ESTUDIOS, FORMULACIÓN Y EVALUACIÓN DE PROYECTOS	\$0.00	\$0.00	\$0.00	\$0.00
1272	DERECHOS SOBRE BIENES EN RÉGIMEN DE ARRENDAMIENTO FINANCIERO	\$0.00	\$0.00	\$0.00	\$0.00
1273	GASTOS PAGADOS POR ADELANTADO A LARGO PLAZO	\$0.00	\$0.00	\$0.00	\$0.00
1274	ANTICIPOS A LARGO PLAZO	\$0.00	\$0.00	\$0.00	\$0.00
1275	BENEFICIOS AL RETIRO DE EMPLEADOS PAGADOS POR ADELANTADO	\$0.00	\$0.00	\$0.00	\$0.00
1279	OTROS ACTIVOS DIFERIDOS	\$0.00	\$0.00	\$0.00	\$0.00
1280	ESTIMACIÓN POR PÉRDIDA O DETERIORO DE ACTIVOS NO CIRCULANTES	\$0.00	\$0.00	\$0.00	\$0.00
1281	ESTIMACIONES POR PÉRDIDA DE CUENTAS INCORRIBLES DE DOCUMENTOS POR COBRAR A LARGO PLAZO	\$0.00	\$0.00	\$0.00	\$0.00
1282	ESTIMACIONES POR PÉRDIDA DE CUENTAS INCORRIBLES DE DEUDORES DIVERSOS POR COBRAR A LARGO PLAZO	\$0.00	\$0.00	\$0.00	\$0.00
1283	ESTIMACIONES POR PÉRDIDA DE CUENTAS INCORRIBLES DE INGRESOS POR COBRAR A LARGO PLAZO	\$0.00	\$0.00	\$0.00	\$0.00
1284	ESTIMACIONES POR PÉRDIDA DE CUENTAS INCORRIBLES DE PRESTAMOS OTORGADOS A LARGO PLAZO	\$0.00	\$0.00	\$0.00	\$0.00
1289	ESTIMACIONES POR PÉRDIDA DE OTRAS CUENTAS INCORRIBLES A LARGO PLAZO	\$0.00	\$0.00	\$0.00	\$0.00
1290	OTROS ACTIVOS NO CIRCULANTES	\$0.00	\$0.00	\$0.00	\$0.00
1291	BIENES EN CONCESIÓN	\$0.00	\$0.00	\$0.00	\$0.00
1292	BIENES EN ARRENDAMIENTO FINANCIERO	\$0.00	\$0.00	\$0.00	\$0.00
1293	BIENES EN COMODATO	\$0.00	\$0.00	\$0.00	\$0.00
2222	DOCUMENTOS CON CONTRATAS POR OBRAS PÚBLICAS POR PAGAR A LARGO PLAZO	\$0.00	\$0.00	\$0.00	\$0.00
2229	OTROS DOCUMENTOS POR PAGAR A LARGO PLAZO	\$0.00	\$0.00	\$0.00	\$0.00
2230	DEUDA PÚBLICA A LARGO PLAZO	\$5,870,890.27	\$5,870,890.27	\$7,108,355.77	\$0.00
2231	TÍTULOS Y VALORES DE LA DEUDA PÚBLICA INTERNA A LARGO PLAZO	\$0.00	\$0.00	\$0.00	\$0.00
2232	TÍTULOS Y VALORES DE LA DEUDA PÚBLICA EXTERNA A LARGO PLAZO	\$0.00	\$0.00	\$0.00	\$0.00
2233	PRÉSTAMOS DE LA DEUDA PÚBLICA INTERNA POR PAGAR A LARGO PLAZO	\$6,870,830.27	\$6,870,830.27	\$7,108,355.77	\$0.00
2234	PRÉSTAMOS DE LA DEUDA PÚBLICA EXTERNA POR PAGAR A LARGO PLAZO	\$0.00	\$0.00	\$0.00	\$0.00
2235	ARRENDAMIENTO FINANCIERO POR PAGAR A LARGO PLAZO	\$0.00	\$0.00	\$0.00	\$0.00
2240	PASIVOS DIFERIDOS A LARGO PLAZO	\$0.00	\$0.00	\$0.00	\$0.00
2241	CRÉDITOS DIFERIDOS A LARGO PLAZO	\$0.00	\$0.00	\$0.00	\$0.00
2242	INTERESES COBRADOS POR ADELANTADO A LARGO PLAZO	\$0.00	\$0.00	\$0.00	\$0.00
2249	OTROS PASIVOS DIFERIDOS A LARGO PLAZO	\$0.00	\$0.00	\$0.00	\$0.00
2250	FONDOS Y BIENES DE TERCEROS EN GARANTÍA V/O ADMINISTRACIÓN A LARGO PLAZO	\$0.00	\$0.00	\$0.00	\$0.00
2251	FONDOS EN GARANTÍA A LARGO PLAZO	\$0.00	\$0.00	\$0.00	\$0.00
2252	FONDOS EN ADMINISTRACIÓN A LARGO PLAZO	\$0.00	\$0.00	\$0.00	\$0.00
2253	FONDOS CONTINGENTES A LARGO PLAZO	\$0.00	\$0.00	\$0.00	\$0.00
2254	FONDOS DE FIDEICOMISOS, MANDATOS Y CONTRATOS ANÁLOGOS A LARGO PLAZO	\$0.00	\$0.00	\$0.00	\$0.00
2255	OTROS FONDOS DE TERCEROS EN GARANTÍA V/O ADMINISTRACIÓN A LARGO PLAZO	\$0.00	\$0.00	\$0.00	\$0.00
2256	VALORES Y BIENES EN GARANTÍA A LARGO PLAZO	\$0.00	\$0.00	\$0.00	\$0.00
2260	PROVISIONES A LARGO PLAZO	\$0.00	\$0.00	\$0.00	\$0.00
2261	PROVISIÓN PARA DEMANDAS Y JUICIOS A LARGO PLAZO	\$0.00	\$0.00	\$0.00	\$0.00
2262	PROVISIÓN PARA PENSIONES A LARGO PLAZO	\$0.00	\$0.00	\$0.00	\$0.00
2263	OTRAS PROVISIONES A LARGO PLAZO	\$0.00	\$0.00	\$0.00	\$0.00
2269	OTRAS PROVISIONES A LARGO PLAZO	\$0.00	\$0.00	\$0.00	\$0.00
	TOTAL PASIVOS NO CIRCULANTES	\$6,870,890.27	\$6,870,890.27	\$7,108,355.77	\$0.00
	TOTAL DE PASIVOS	\$8,474,242.79	\$8,474,242.79	\$8,911,768.29	\$0.00
3100	HACIENDA PÚBLICA/PATRIMONIO	\$0.00	\$0.00	\$0.00	\$0.00
3100	HACIENDA PÚBLICA/PATRIMONIO CONTRIBUTIVO	\$0.00	\$0.00	\$0.00	\$0.00
3100	APORTACIONES	\$0.00	\$0.00	\$0.00	\$0.00
3120	DONACIONES DE CAPITAL	\$0.00	\$0.00	\$0.00	\$0.00
3130	ACTUALIZACIÓN DE LA HACIENDA PÚBLICA/PATRIMONIO	\$0.00	\$0.00	\$0.00	\$0.00
3200	HACIENDA PÚBLICA/PATRIMONIO GENERADO	\$67,984,856.47	\$65,184,933.63	\$65,184,933.63	\$0.00
3210	RESULTADOS DEL EJERCICIO (AHORRO/ DESAHORRO)	\$2,700,002.84	\$2,700,002.84	\$2,700,002.84	\$0.00
3220	RESULTADOS DE EJERCICIOS ANTERIORES	\$65,184,933.63	\$65,184,933.63	\$65,184,933.63	\$0.00
3230	REVALUOS	\$0.00	\$0.00	\$0.00	\$0.00
3231	REVALUO DE BIENES INMUEBLES	\$0.00	\$0.00	\$0.00	\$0.00
3232	REVALUO DE BIENES MUEBLES	\$0.00	\$0.00	\$0.00	\$0.00
3233	REVALUO DE BIENES INTANGIBLES	\$0.00	\$0.00	\$0.00	\$0.00
3239	OTROS REVALUOS	\$0.00	\$0.00	\$0.00	\$0.00
3240	RESERVAS	\$0.00	\$0.00	\$0.00	\$0.00
3241	RESERVAS DE PATRIMONIO	\$0.00	\$0.00	\$0.00	\$0.00
3242	RESERVAS TERRITORIALES	\$0.00	\$0.00	\$0.00	\$0.00
3243	RESERVAS POR CONTINGENCIAS	\$0.00	\$0.00	\$0.00	\$0.00
3250	RECTIFICACIONES DE RESULTADOS DE EJERCICIOS ANTERIORES	\$0.00	\$0.00	\$0.00	\$0.00
3251	CAMBIOS EN POLÍTICAS CONTABLES	\$0.00	\$0.00	\$0.00	\$0.00
3252	CAMBIOS POR ERRORES CONTABLES	\$0.00	\$0.00	\$0.00	\$0.00
3300	EXCESO O INSUFICIENCIA EN LA ACTUALIZACIÓN DE LA HACIENDA PÚBLICA/PATRIMONIO	\$0.00	\$0.00	\$0.00	\$0.00

Este documento es una copia de la Cuenta Pública del H. Ayuntamiento de Tonaya, Jalisco.

TOTAL DE ACTIVOS NO ORIGINANTES		\$72,241,285.58	\$72,241,285.58	
TOTAL DE ACTIVOS		\$76,379,179.26	\$74,096,701.52	\$0.00
TOTAL DE PASIVO Y PATRIMONIO / HACIENDA PUBLICA		\$76,379,179.26	\$74,096,701.52	\$0.00
HACIENDA PUBLICA/PATRIMONIO TOTAL			\$63,184,484.00	\$0.00
RESULTADO POR POSICIÓN MONETARIA				\$0.00
RESULTADO POR TENENCIA DE ACTIVOS NO MONETARIOS				\$0.00

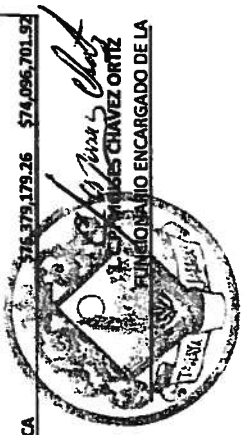

*[Signature]*  
**ENCARGADO DE LA**

**L.C. ALFONSO ATILA VIZCAINO QUILES**  
**PRESIDENTE MUNICIPAL**

Baja protesta de decir verdad declaramos que los Estados Financieros y sus Notas son razonablemente correctos y responsabilidad del emisor.

  
Presidencia Municipal  
H. Ayuntamiento 2012-2015  
**PRESIDENCIA MUNICIPAL**

Presidencia Municipal  
H. Ayuntamiento 2012-2015  
**HACIENDA PUBLICA MUNICIPAL**

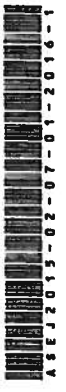

Este documento es parte de la  
Cuenta Pública del H. Ayuntamiento  
de Tonaya, Jalisco.



**NOTAS A LOS ESTADOS FINANCIEROS  
DE DESGLOSE  
Municipio Tonaya**

**AL 28 DE FEBRERO DE 2015**

**NO EXISTEN NOTAS A LOS ESTADOS FINANCIEROS PARA EL MES DE  
FEBRERO DE 2015.**

  
L.C. ALFONSO ATILA VIZCAINO  
QUILES

PRESIDENTE MUNICIPAL



Presidencia Municipal  
H. Ayuntamiento 2012-2015

**PRESIDENCIA  
MUNICIPAL**

  
L.C.P. MOISES CHAVEZ ORTIZ

FUNCIONARIO ENCARGADO DE LA  
HACIENDA PUBLICA MUNICIPAL



Presidencia Municipal  
H. Ayuntamiento 2012-2015

**HACIENDA  
PUBLICA MUNICIPAL**



A S E J 2 0 1 5 - C 2 - 0 7 - 0 1 - 2 0 1 6 - 1

Bajo protesta de decir verdad declaramos que los Estados Financieros y sus  
Notas son razonablemente correctos y responsabilidad del emisor.

Este documento es parte de la  
Cartera Publica del H. Ayuntamiento  
de Tonaya, Jalisco.

000018

**Estado de Actividades  
Municipal Tonaya  
DEL 1 DE ENERO AL 28 DE FEBRERO DE 2015**

<b>INGRESOS Y OTROS BENEFICIOS</b>			
4100	<b>INGRESOS DE GESTIÓN</b>	<b>\$3,049,715.48</b>	<b>\$24,241,470.75</b>
4110	<b>IMPUESTOS</b>	<b>\$869,182.81</b>	<b>\$1,217,574.36</b>
4111	IMPUESTOS SOBRE LOS INGRESOS	\$0.00	\$6,120.00
4112	IMPUESTOS SOBRE EL PATRIMONIO	\$861,450.16	\$1,197,551.87
4113	IMPUESTO SOBRE LA PRODUCCIÓN, EL CONSUMO Y LAS TRANSACCIONES	\$0.00	\$0.00
4114	IMPUESTOS AL COMERCIO EXTERIOR	\$0.00	\$0.00
4115	IMPUESTOS SOBRE NÓMINAS Y ASIMILABLES	\$0.00	\$0.00
4116	IMPUESTOS ECOLÓGICOS	\$0.00	\$0.00
4117	ACCESORIOS DE IMPUESTOS	\$0.00	\$0.00
4119	OTROS IMPUESTOS	\$7,732.85	\$13,902.68
		\$0.00	\$0.00
4120	<b>CUOTAS Y APORTACIONES DE SEGURIDAD SOCIAL</b>	<b>\$0.00</b>	<b>\$0.00</b>
4121	APORTACIONES PARA FONDOS DE VIVIENDA	\$0.00	\$0.00
4122	CUOTAS PARA EL SEGURO SOCIAL	\$0.00	\$0.00
4123	CUOTAS DE AHORRO PARA EL RETIRO	\$0.00	\$0.00
4124	ACCESORIOS DE CUOTAS Y APORTACIONES PARA LA SEGURIDAD SOCIAL	\$0.00	\$0.00
4129	OTRAS CUOTAS Y APORTACIONES PARA LA SEGURIDAD SOCIAL	\$0.00	\$0.00
4130	<b>CONTRIBUCIONES DE MEJORAS</b>	<b>\$0.00</b>	<b>\$0.00</b>
4131	CONTRIBUCIÓN DE MEJORAS POR OBRAS PÚBLICAS	\$0.00	\$0.00
4140	<b>DERECHOS</b>	<b>\$1,309,632.95</b>	<b>\$2,211,295.24</b>
4141	DERECHOS POR EL USO, GOCE, APROVECHAMIENTO O EXPLOTACIÓN DE BIENES DE DOMINIO PÚBLICO	\$0.00	\$0.00
4142	DERECHOS A LOS HIDROCARBUROS	\$0.00	\$0.00
4143	DERECHOS POR PRESTACIÓN DE SERVICIOS	\$1,284,481.45	\$2,048,068.38
4144	ACCESORIOS DE DERECHO	\$0.00	\$0.00
4149	OTROS DERECHOS	\$45,151.50	\$163,226.85
4150	<b>PRODUCTOS DE TIPO CORRIENTE</b>	<b>\$131,077.00</b>	<b>\$872,378.80</b>
4151	PRODUCTOS DERIVADOS DEL USO Y APROVECHAMIENTO DE BIENES NO SUJETOS A RÉGIMEN DE DOMINIO PÚBLICO	\$0.00	\$0.00
4152	ENAJENACIÓN DE BIENES MUEBLES NO SUJETOS A SER INVENTARIADOS	\$71,550.00	\$822,579.00
4153	ACCESORIOS DE PRODUCTOS	\$530.00	\$4,170.00
4159	OTROS PRODUCTOS QUE GENERAN INGRESOS CORRIENTES	\$58,997.00	\$245,629.50
4160	<b>APROVECHAMIENTOS DE TIPO CORRIENTE</b>	<b>\$739,922.73</b>	<b>\$19,940,222.66</b>
4181	INCENTIVOS DERIVADOS DE LA COLABORACIÓN FISCAL	\$0.00	\$0.00
4182	MULTAS	\$800.00	\$6,400.00
4183	INDEMNIZACIONES	\$0.00	\$0.00
4184	REINTEGROS	\$0.00	\$-11,768.00
4185	APROVECHAMIENTOS PROVENIENTES DE OBRAS PÚBLICAS	\$0.00	\$0.00
4186	APROVECHAMIENTOS POR PARTICIPACIONES DERIVADAS DE LA APLICACIÓN DE LEYES	\$0.00	\$0.00
4187	APROVECHAMIENTOS POR APORTACIONES Y COOPERACIONES	\$0.00	\$0.00
4188	ACCESORIOS DE APROVECHAMIENTO	\$739,022.73	\$19,945,580.66
4189	OTROS APROVECHAMIENTOS	\$0.00	\$0.00
		\$0.00	\$0.00
4170	<b>INGRESOS POR VENTAS DE BIENES Y SERVICIOS</b>	<b>\$0.00</b>	<b>\$0.00</b>
4171	INGRESOS POR VENTA DE MERCANCIAS	\$0.00	\$0.00
4172	INGRESOS POR VENTAS DE BIENES Y SERVICIOS PRODUCIDOS EN ESTABLECIMIENTOS DEL GOBIERNO	\$0.00	\$0.00
4173	INGRESOS POR VENTA DE BIENES Y SERVICIOS DE ORGANISMOS DESCENTRALIZADOS	\$0.00	\$0.00
4174	INGRESOS DE OPERACIONES DE ENTIDADES PARAESTATALES EMPRESARIALES Y NO FINANCIERAS	\$0.00	\$0.00
4190	<b>INGRESOS NO COMPRENDIDOS EN LAS FRACC. DE LA LEY DE ING. CAUSAD. EN EJER. FISCALES ANT. PEND. DE LIQUID. O PAGO</b>	<b>\$0.00</b>	<b>\$0.00</b>
4191	IMPUESTOS NO COMPRENDIDOS EN LAS FRACC. DE LA LEY DE ING. CAUSADOS EN EJER. FISCALES ANT. PEND. DE LIQUID. O PAGO	\$0.00	\$0.00
4192	CONTRIBUCIONES DE MEJORAS, DERECHOS, PRODUCTOS Y APROVECHAMIENTOS NO COMPRENDIDOS EN LAS FRACC. DE LEY DE ING. CAUSAD. EN EJER. FISCALES ANT. PEND. DE LIQUID. O PAGO	\$0.00	\$0.00
4200	<b>PARTICIPACIONES, APORTACIONES, TRANSFERENCIAS, ASIGNACIONES, SUBSIDIOS Y OTRAS AYUDAS</b>	<b>\$3,759,484.76</b>	<b>\$23,923,699.97</b>
4210	<b>PARTICIPACIONES Y APORTACIONES</b>	<b>\$3,759,484.76</b>	<b>\$23,923,699.97</b>
4211	PARTICIPACIONES	\$2,895,308.03	\$18,617,000.89
4212	APORTACIONES	\$864,158.73	\$5,306,699.08
4213	CONVENIOS	\$0.00	\$0.00
4220	<b>TRANSFERENCIAS, ASIGNACIONES, SUBSIDIOS Y OTRAS AYUDAS</b>	<b>\$0.00</b>	<b>\$0.00</b>
4221	TRANSFERENCIAS INTERNAS Y ASIGNACIONES AL SECTOR PÚBLICO	\$0.00	\$0.00
4222	TRANSFERENCIAS AL RESTO DEL SECTOR PÚBLICO	\$0.00	\$0.00
4223	SUBSIDIOS Y SUBVENCIONES	\$0.00	\$0.00
4224	AYUDAS SOCIALES	\$0.00	\$0.00
4225	PENSIONES Y JUBILACIONES	\$0.00	\$0.00
4300	<b>OTROS INGRESOS Y BENEFICIOS</b>	<b>\$178.35</b>	<b>\$14,342.79</b>
4310	<b>INGRESOS FINANCIEROS</b>	<b>\$178.35</b>	<b>\$14,342.79</b>
4311	INTERESES GANADOS DE VALORES, CRÉDITOS, BONOS Y OTROS.	\$0.00	\$0.00
4319	OTROS INGRESOS FINANCIEROS	\$178.35	\$14,342.79

Este documento es parte de la  
del Municipio del H. Ayuntamiento  
de Tonaya, Jalisco.

000019

**Estado de Actividades**  
**Municipio Tonaya**  
**DEL 4 DE ENERO AL 28 DE FEBRERO DE 2010**

4320	INCREMENTO POR VARIACIÓN DE INVENTARIOS	\$0.00	\$0.00
4321	INCREMENTO POR VARIACIÓN DE INVENTARIOS DE MERCANCIAS PARA VENTA	\$0.00	\$0.00
4322	INCREMENTO POR VARIACIÓN DE INVENTARIOS DE MERCANCIAS TERMINADAS	\$0.00	\$0.00
4323	INCREMENTO POR VARIACIÓN DE INVENTARIOS DE MERCANCIAS EN PROCESO DE ELABORACIÓN	\$0.00	\$0.00
4324	INCREMENTO POR VARIACIÓN DE INVENTARIOS DE MATERIAS PRIMAS, MATERIALES Y SUMINISTROS PARA PRODUCCIÓN	\$0.00	\$0.00
4325	INCREMENTO POR VARIACIÓN DE ALMACÉN DE MERCANCIAS PRIMAS, MATERIALES Y SUMINISTROS DE CONSUMO	\$0.00	\$0.00
4330	DISMINUCIÓN DEL EXCESO DE ESTIMACIONES POR PÉRDIDA O DETERIORO U OBSOLESCENCIA	\$0.00	\$0.00
4340	DISMINUCIÓN DEL EXCESO DE PROVISIONES	\$0.00	\$0.00
4341	DISMINUCIÓN DEL EXCESO DE PROVISIONES	\$0.00	\$0.00
4390	OTROS INGRESOS Y BENEFICIOS VARIOS	\$0.00	\$0.00
4391	OTROS INGRESOS DE EJERCICIOS ANTERIORES	\$0.00	\$0.00
4392	BONIFICACIONES Y DESCUENTOS OBTENIDOS	\$0.00	\$0.00
4393	DIFERENCIAS POR TIPO DE CAMBIO A FAVOR EN EFECTIVO Y EQUIVALENTES	\$0.00	\$0.00
4394	DIFERENCIAS DE COTIZACIONES A FAVOR EN VALORES NEGOCIABLES	\$0.00	\$0.00
4395	RESULTADO POR POSICIÓN MONETARIA	\$0.00	\$0.00
4396	UTILIDADES POR PARTICIPACIÓN PATRIMONIAL	\$0.00	\$0.00
4399	OTROS INGRESOS Y BENEFICIOS VARIOS	\$0.00	\$0.00
<b>TOTAL DE INGRESOS</b>		<b>\$6,809,358.60</b>	<b>\$48,179,513.51</b>
<b>GASTOS Y OTRAS PÉRDIDAS</b>			
5100	GASTOS DE FUNCIONAMIENTO	\$3,633,824.04	\$19,758,880.08
5110	SERVICIOS PERSONALES	\$1,512,778.88	\$9,192,187.00
5111	REMUNERACIONES AL PERSONAL DE CARÁCTER PERMANENTE	\$1,215,845.00	\$6,808,656.00
5112	REMUNERACIONES AL PERSONAL DE CARÁCTER TRANSITORIO	\$150,903.96	\$1,000,309.60
5113	REMUNERACIONES ADICIONALES Y ESPECIALES	\$140,453.00	\$1,308,184.34
5114	SEGURIDAD SOCIAL	\$1,774.93	\$10,175.81
5115	OTRAS PRESTACIONES SOCIALES Y ECONÓMICAS	\$4,000.00	\$64,861.25
5116	PAGO DE ESTÍMULOS A SERVIDORES PÚBLICOS	\$0.00	\$0.00
5120	MATERIALES Y SUMINISTROS	\$1,121,520.00	\$3,876,847.70
5121	MATERIALES DE ADMINISTRACIÓN, EMISIÓN DE DOCUMENTOS Y ARTÍCULOS OFICIALES	\$29,037.12	\$234,541.31
5122	ALIMENTOS Y UTENSILIOS	\$95,044.11	\$404,781.09
5123	MATERIAS PRIMAS Y MATERIALES DE PRODUCCIÓN Y COMERCIALIZACIÓN	\$0.00	\$16,222.50
5124	MATERIALES Y ARTÍCULOS DE CONSTRUCCIÓN Y DE REPARACIÓN	\$242,820.33	\$980,799.81
5125	PRODUCTOS QUÍMICOS, FARMACÉUTICOS Y DE LABORATORIO	\$42,851.31	\$236,294.90
5126	COMBUSTIBLES, LUBRICANTES Y ADITIVOS	\$657,739.73	\$1,856,067.94
5127	VESTUARIO, BLANCOS, PRENDAS DE PROTECCIÓN Y ARTÍCULOS DEPORTIVOS	\$5,285.24	\$64,451.47
5128	MATERIALES Y SUMINISTROS PARA SEGURIDAD	\$38,789.06	\$38,382.71
5129	HERRAMIENTAS, REFACCIONES Y ACCESORIOS MENORES	\$10,173.10	\$45,145.97
5130	SERVICIOS GENERALES	\$999,527.15	\$6,690,045.38
5131	SERVICIOS BÁSICOS	\$342,799.75	\$3,513,916.67
5132	SERVICIOS DE ARRENDAMIENTO	\$12,710.00	\$69,385.29
5133	SERVICIOS PROFESIONALES, CIENTÍFICOS, TÉCNICOS Y OTROS SERVICIOS	\$4,843.84	\$61,801.10
5134	SERVICIOS FINANCIEROS, BANCARIOS Y COMERCIALES	\$29,830.00	\$322,756.87
5135	SERVICIOS DE INSTALACIÓN, REPARACIÓN, MANTENIMIENTO Y CONSERVACIÓN	\$354,936.54	\$1,476,891.21
5136	SERVICIOS DE COMUNICACIÓN SOCIAL Y PUBLICIDAD	\$18,402.12	\$122,143.74
5137	SERVICIOS DE TRASLADO Y VIÁTICOS	\$14,852.00	\$108,786.40
5138	SERVICIOS OFICIALES	\$119,853.10	\$602,687.10
5139	OTROS SERVICIOS GENERALES	\$103,500.00	\$412,077.00
5200	TRANSFERENCIAS, ASIGNACIONES, SUBSIDIOS Y OTRAS AYUDAS	\$388,482.80	\$2,607,225.82
5210	TRANSFERENCIAS INTERNAS Y ASIGNACIONES AL SECTOR PÚBLICO	\$215,000.00	\$1,250,000.00
5211	ASIGNACIONES AL SECTOR PÚBLICO	\$0.00	\$0.00
5212	TRANSFERENCIAS INTERNAS AL SECTOR PÚBLICO	\$215,000.00	\$1,250,000.00
5220	TRANSFERENCIAS AL RESTO DEL SECTOR PÚBLICO	\$0.00	\$0.00
5221	TRANSFERENCIAS A ENTIDADES PARAESTATALES	\$0.00	\$0.00
5222	TRANSFERENCIAS A ENTIDADES FEDERATIVAS Y MUNICIPIOS	\$0.00	\$0.00
5230	SUBSIDIOS Y SUBVENCIONES	\$0.00	\$0.00
5231	SUBSIDIOS	\$0.00	\$0.00
5232	SUBVENCIONES	\$0.00	\$0.00
5240	AYUDAS SOCIALES	\$143,354.80	\$1,148,954.87
5241	AYUDAS SOCIALES A PERSONAS	\$31,654.80	\$597,716.01
5242	BECAS	\$0.00	\$2,100.00
5243	AYUDAS SOCIALES A INSTITUCIONES	\$111,700.00	\$549,138.86
5244	AYUDAS SOCIALES POR DESASTRES NATURALES Y OTROS SINIESTROS	\$0.00	\$0.00
5250	PENSIONES Y JUBILACIONES	\$5,400.00	\$29,700.00

Este documento es parte de la  
Cuenta Pública del Ayuntamiento  
de Tonaya, Jalisco.

000020

**Estado de Actividades**  
**Municipio Tonaya**  
**DEL 1 DE ENERO AL 28 DE FEBRERO DE 2018**

	2018	2017
5251 PENSIONES	\$5,400.00	\$28,700.00
5252 JUBILACIONES	\$0.00	\$0.00
5259 OTRAS PENSIONES Y JUBILACIONES	\$0.00	\$0.00
<b>5280 TRANSFERENCIAS A FIDEICOMISOS, MANDATOS Y CONTRATOS ANÁLOGOS</b>	<b>\$2,708.00</b>	<b>\$178,570.98</b>
5281 TRANSFERENCIAS A FIDEICOMISOS, MANDATOS Y CONTRATOS ANÁLOGOS AL GOBIERNO	\$2,708.00	\$178,570.98
5282 TRANSFERENCIAS A FIDEICOMISOS, MANDATOS Y CONTRATOS ANÁLOGOS A ENTIDADES PARAESTATALES	\$0.00	\$0.00
<b>5270 TRANSFERENCIAS A LA SEGURIDAD SOCIAL</b>	<b>\$0.00</b>	<b>\$0.00</b>
5271 TRANSFERENCIAS POR OBLIGACIONES DE LEY	\$0.00	\$0.00
<b>5280 DONATIVO</b>	<b>\$0.00</b>	<b>\$0.00</b>
5281 DONATIVOS A INSTITUCIONES SIN FINES DE LUCRO	\$0.00	\$0.00
5282 DONATIVOS A ENTIDADES FEDERATIVAS Y MUNICIPIOS	\$0.00	\$0.00
5283 DONATIVOS A FIDEICOMISOS, MANDATOS Y CONTRATOS ANÁLOGOS PRIVADOS	\$0.00	\$0.00
5284 DONATIVOS A FIDEICOMISOS, MANDATOS Y CONTRATOS ANÁLOGOS ESTATALES	\$0.00	\$0.00
5285 DONATIVOS INTERNACIONAL	\$0.00	\$0.00
<b>5290 TRANSFERENCIAS AL EXTERIOR</b>	<b>\$0.00</b>	<b>\$0.00</b>
5291 TRANSFERENCIAS AL EXTERIOR A GOBIERNOS EXTRANJEROS Y ORGANISMOS INTERNACIONALES	\$0.00	\$0.00
5292 TRANSFERENCIAS AL SECTOR PRIVADO EXTERNO	\$0.00	\$0.00
<b>5300 PARTICIPACIONES Y APORTACIONES</b>	<b>\$0.00</b>	<b>\$0.00</b>
5310 PARTICIPACIONES	\$0.00	\$0.00
5311 PARTICIPACIONES DE LA FEDERACIÓN A ENTIDADES FEDERATIVAS Y MUNICIPIOS	\$0.00	\$0.00
5312 PARTICIPACIONES DE LAS ENTIDADES FEDERATIVAS A LOS MUNICIPIOS	\$0.00	\$0.00
<b>5320 APORTACIONES</b>	<b>\$0.00</b>	<b>\$0.00</b>
5321 APORTACIONES DE LA FEDERACIÓN A ENTIDADES FEDERATIVAS Y MUNICIPIOS	\$0.00	\$0.00
5322 APORTACIONES DE LAS ENTIDADES FEDERATIVAS A LOS MUNICIPIOS	\$0.00	\$0.00
<b>5330 CONVENIOS</b>	<b>\$0.00</b>	<b>\$0.00</b>
5331 CONVENIOS DE REASIGNACIÓN	\$0.00	\$0.00
5332 CONVENIOS DE DESCENTRALIZACIÓN Y OTROS	\$0.00	\$0.00
<b>5400 INTERESES, COMISIONES Y OTROS GASTOS DE LA DEUDA PÚBLICA</b>	<b>\$89,088.92</b>	<b>\$340,183.91</b>
5410 INTERESES DE LA DEUDA PÚBLICA	\$89,088.92	\$340,183.91
5411 INTERESES DE LA DEUDA PÚBLICA INTERNA	\$89,088.92	\$340,183.91
5412 INTERESES DE LA DEUDA PÚBLICA EXTERNA	\$0.00	\$0.00
<b>5420 COMISIONES DE LA DEUDA PÚBLICA</b>	<b>\$0.00</b>	<b>\$0.00</b>
5421 COMISIONES DE LA DEUDA PÚBLICA INTERNA	\$0.00	\$0.00
5422 COMISIONES DE LA DEUDA PÚBLICA EXTERNA	\$0.00	\$0.00
<b>5430 GASTOS DE LA DEUDA PÚBLICA</b>	<b>\$0.00</b>	<b>\$0.00</b>
5431 GASTOS DE LA DEUDA PÚBLICA INTERNA	\$0.00	\$0.00
5432 GASTOS DE LA DEUDA PÚBLICA EXTERNA	\$0.00	\$0.00
<b>5440 COSTO POR COBERTURAS</b>	<b>\$0.00</b>	<b>\$0.00</b>
5441 COSTO POR COBERTURAS	\$0.00	\$0.00
<b>5450 APOYOS FINANCIEROS</b>	<b>\$0.00</b>	<b>\$0.00</b>
5451 APOYOS FINANCIEROS A INTERMEDIARIOS	\$0.00	\$0.00
5452 APOYOS FINANCIEROS A AHORRADORES Y DEUDORES DEL SISTEMA FINANCIERO NACIONAL	\$0.00	\$0.00
<b>5500 OTROS GASTOS Y PÉRDIDAS EXTRAORDINARIAS</b>	<b>\$0.00</b>	<b>\$0.00</b>
5510 ESTIMACIONES, DEPRECIACIONES, DETERIOROS, OBSOLESCENCIA Y AMORTIZACIONES	\$0.00	\$0.00
5511 ESTIMACIONES POR PÉRDIDA O DETERIORO DE ACTIVOS CIRCULANTES	\$0.00	\$0.00
5512 ESTIMACIONES POR PÉRDIDA O DETERIORO DE ACTIVO NO CIRCULANTE	\$0.00	\$0.00
5513 DEPRECIACIÓN DE BIENES INMUEBLES	\$0.00	\$0.00
5514 DEPRECIACIÓN DE INFRAESTRUCTURA	\$0.00	\$0.00
5515 DEPRECIACIÓN DE BIENES MUEBLES	\$0.00	\$0.00
5516 DETERIORO DE LOS ACTIVOS BIOLÓGICOS	\$0.00	\$0.00
5517 AMORTIZACIÓN DE ACTIVOS INTANGIBLES	\$0.00	\$0.00
<b>5520 PROVISIONES</b>	<b>\$0.00</b>	<b>\$0.00</b>
5521 PROVISIONES DE PASIVOS A CORTO PLAZO	\$0.00	\$0.00
5522 PROVISIONES DE PASIVOS A LARGO PLAZO	\$0.00	\$0.00
<b>5530 DISMINUCIÓN DE INVENTARIOS</b>	<b>\$0.00</b>	<b>\$0.00</b>
5531 DISMINUCIÓN DE INVENTARIOS DE MERCANCIAS PARA VENTA	\$0.00	\$0.00
5532 DISMINUCIÓN DE INVENTARIOS DE MERCANCIAS TERMINADAS	\$0.00	\$0.00
5533 DISMINUCIÓN DE INVENTARIOS DE MERCANCIAS EN PROCESO DE ELABORACIÓN	\$0.00	\$0.00
5534 DISMINUCIÓN DE INVENTARIOS DE MATERIAS PRIMAS, MATERIALES Y SUMINISTROS PARA PRODUCCIÓN	\$0.00	\$0.00
5535 DISMINUCIÓN DE ALMACÉN DE MATERIALES Y SUMINISTROS DE CONSUMO	\$0.00	\$0.00

Este documento es parte de la Cuenta Pública del H. Ayuntamiento de Tonaya, Jalisco.

000021

**Estado de Actividades  
Municipio Tonaya  
DEL 1 DE ENERO AL 28 DE FEBRERO DE 2015**

	NOTA	NOTA
5540 AUMENTO POR INSUFICIENCIA DE ESTIMACIONES POR PÉRDIDA O DETERIORO U OBSOLESCENCIA	\$0.00	\$0.00
5541 AUMENTO POR INSUFICIENCIA DE ESTIMACIONES POR PÉRDIDA O DETERIORO U OBSOLESCENCIA	\$0.00	\$0.00
5550 AUMENTO POR INSUFICIENCIA DE PROVISIONES	\$0.00	\$0.00
5551 AUMENTO POR INSUFICIENCIA DE PROVISIONES	\$0.00	\$0.00
5590 OTROS GASTOS	\$0.00	\$0.00
5591 GASTOS DE EJERCICIOS ANTERIORES	\$0.00	\$0.00
5592 PÉRDIDAS POR RESPONSABILIDADES	\$0.00	\$0.00
5593 BONIFICACIONES Y DESCUENTOS OTORGADOS	\$0.00	\$0.00
5594 DIFERENCIAS POR TIPO DE CAMBIO NEGATIVAS EN EFECTIVO Y EQUIVALENTES	\$0.00	\$0.00
5595 DIFERENCIAS DE COTIZACIONES NEGATIVAS EN VALORES NEGOCIABLES	\$0.00	\$0.00
5596 RESULTADO POR POSICIÓN MONETARIA	\$0.00	\$0.00
5597 PÉRDIDAS POR PARTICIPACIÓN PATRIMONIAL	\$0.00	\$0.00
5599 OTROS GASTOS VARIOS	\$0.00	\$0.00
5600 INVERSIÓN PÚBLICA	\$0.00	\$0.00
5610 INVERSIÓN PÚBLICA NO CAPITALIZABLE	\$0.00	\$0.00
<b>TOTAL DE GASTOS Y OTRAS PERDIDAS</b>	<b>\$4,089,355.78</b>	<b>\$22,708,269.81</b>
<b>CUENTAS DE CIERRE CONTABLE</b>		
6100 RESUMEN DE INGRESOS Y GASTOS	\$0.00	\$0.00
6200 AHORRO DE LA GESTIÓN	\$2,720,002.84	\$25,473,243.70
6300 DESAHORRO DE LA GESTIÓN	\$0.00	\$0.00
<b>AHORRO/DESAHORRO NETO DEL EJERCICIO</b>	<b>\$2,720,002.84</b>	<b>\$25,473,243.70</b>

*[Firma]*  
L.C. ALFONSO ATILA VIZCAINO QUILES  
PRESIDENTE MUNICIPAL

*[Firma]*  
L.C.P. MOISES CHAVEZ ORTIZ  
FUNCIONARIO ENCARGADO DE LA HACIENDA

Bajo protesta de decir verdad declaramos que los Estados Financieros y sus Notas son razonablemente correctos y responsabilidad del emisor.

**SELLO**



Presidencia Municipal  
H. Ayuntamiento 2012-2015

**PRESIDENCIA  
MUNICIPAL**



Presidencia Municipal  
H. Ayuntamiento 2012-2015

**HACIENDA  
PÚBLICA MUNICIPAL**

Este documento es parte de la  
Cuenta Pública del H. Ayuntamiento  
de Tonaya, Jalisco.

000022

MES	EMPRÉSTITO	AMORTIZACIONES	INTERÉS	EMPRÉSTITO	AMORTIZACIONES	INTERÉS	EMPRÉSTITO	AMORTIZACIONES	INTERÉS
Saldo al 31 de Dic. de 2014		2,750,000.00			3,863,247.88			3,863,247.88	
Empréstito	0.00	0.00			0.00			0.00	0.00
Amortización		100,000.00			68,376.06			68,376.06	0.00
Interés pagado		29,939.78			42,814.18			42,814.18	0.00
Enero	0.00	50,000.00	15,352.58	0.00	34,188.03	21,907.49		34,188.03	21,907.49
Febrero	0.00	50,000.00	14,587.20	0.00	34,188.03	20,906.69		34,188.03	20,906.69
Marzo									
Abril									
Mayo									
Junio									
Julio									
Agosto									
Septiembre									
Octubre									
Noviembre									
Diciembre									
<b>SUMA</b>	<b>0.00</b>	<b>100,000.00</b>	<b>29,939.78</b>	<b>0.00</b>	<b>68,376.06</b>	<b>42,814.18</b>	<b>0.00</b>	<b>68,376.06</b>	<b>42,814.18</b>



L.C. ALFONSO ATILA VIZCAINO QUILES  
PRESIDENTE MUNICIPAL

*[Handwritten Signature]*

Presidencia Municipal de decir verdad declaramos que los Estados Financieros y sus Notas son razonablemente correctos y responsables

PRESIDENCIA MUNICIPAL

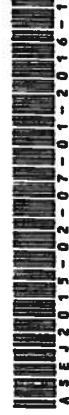

4 5 5 1 2 0 1 3 - 0 2 - 0 7 - 0 1 - 2 0 1 6 - 1

*[Handwritten Signature]*  
L.C.P. MOSES CHAVEZ ORTIZ  
FUNCIONARIO ENCARGADO DE LA HACIENDA PUBLICA



Presidencia Municipal  
H. Ayuntamiento 2012-2015

HACIENDA PUBLICA MUNICIPAL

Este documento es parte de  
del expediente de la cuenta pública  
de Tonaya, Jalisco.

000023

AMORTIZACIONES	INTERES	EMPRESTITO	AMORTIZACIONES	INTERES	EMPRESTITO	AMORTIZACIONES	INTERES	EMPRESTITO
	0.00		0.00		0.00	0.00		0.00
	0.00		0.00		0.00	0.00		0.00
	0.00		0.00		0.00	0.00		0.00
	0.00		0.00		0.00	0.00		0.00
	0.00		0.00		0.00	0.00		0.00

MUNICIPAL

idad del emisor.

Este documento es parte de la  
Cuenta Pública del H. Ayuntamiento  
de Tonaya, Jalisco.

000024

AMORTIZACIONES	INTERES	EMPRESTIMO	AMORTIZACIONES	INTERES	EMPRESTIMO	AMORTIZACIONES	INTERES	EMPRESTIMO	AMORTIZACIONES	INTERES	EMPRESTIMO
	0.00		0.00		0.00	0.00		0.00	0.00		0.00
	0.00		0.00		0.00	0.00		0.00	0.00		0.00
	0.00		0.00		0.00	0.00		0.00	0.00		0.00
	0.00		0.00		0.00	0.00		0.00	0.00		0.00

Este documento es parte de la  
 Cuenta Pública del Ayuntamiento  
 de Tonaya, Jalisco.

000025



AMORTIZACIONES	INTERÉS	EMPRÉSTITO	AMORTIZACIONES	INTERÉS
			0.00	0.00
			0.00	0.00
			0.00	0.00

Este documento es parte de la  
Cuenta Pública del Ayuntamiento  
de Tonaya, Jalisco.

000026

**Estado de Deuda Pública**  
**Entidad Pública: Municipio Tonaya**  
**DEL 1 DE ENERO AL 31/12/2008 DE FEBRERO DE 2015**

Código	Valor Original	Acuerdo de Crédito	Periodo de Amortización	Fecha de Inicio	Fecha de Fin	Clase de Inversión	Detalle	Saldo al 31 de Diciembre de 2011	Saldo al 31 de Diciembre de 2012
1	2233-102-230	Banobras: Banco Nacional de Obras y S	28/06/2012	27/05/2019	83	TIE+3.19 e	Inversiones Publicas / Detalle	2,750,000.00	100,000.00
2	2233-004-101	Banobras: Banco Nacional de Obras y S	31/07/2014	25/03/2024	116	TIE+3.26	Centro Historico / Rehabilitaci	3,863,247.88	68,376.06
<b>TOTAL DE DEUDA PÚBLICA</b>									<b>3,794,871.82</b>

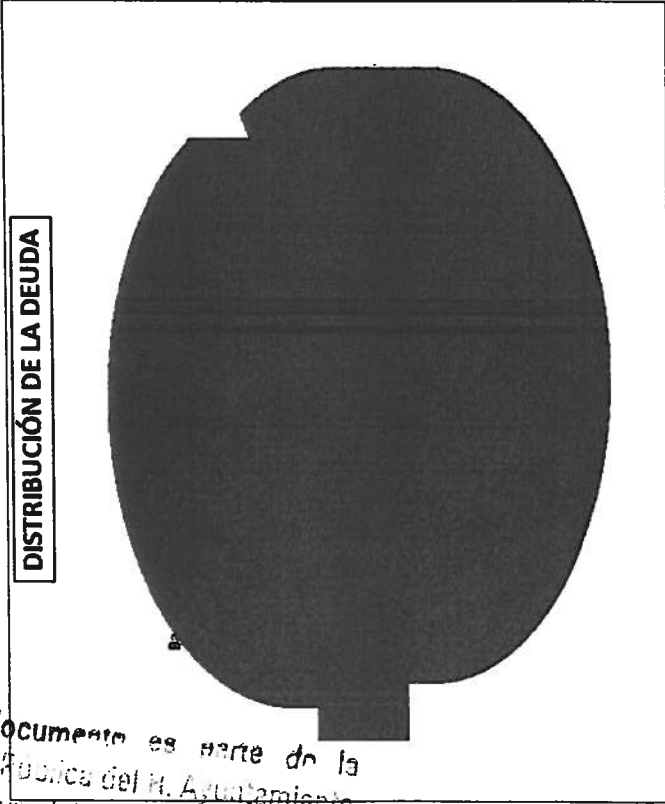

**DISTRIBUCIÓN DE LA DEUDA**

Este documento es parte de la Cuenta Pública del H. Ayuntamiento de Tonaya, Jalisco.

*[Signature]*  
L.C. ALFONSO ATIA VIZCARRA QUILES  
PRESIDENTE MUNICIPAL

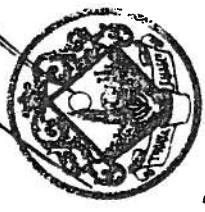

Presidencia Municipal  
H. Ayuntamiento 2012-2015  
**PRESIDENCIA MUNICIPAL**

*[Signature]*  
L.C.P. MOSES RAMIREZ ORTIZ  
FUNCIONARIO ENCARGADO DE LA HACIENDA PUBLICA MUNICIPAL

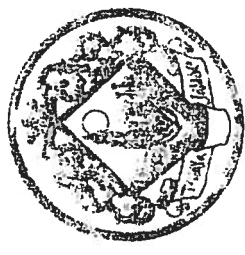

Presidencia Municipal  
H. Ayuntamiento 2012-2015  
**HACIENDA PUBLICA MUNICIPAL**

PUBLICA MUNICIPAL

Este documento es parte de la  
Presidencia Municipal Ayuntamiento  
de Tonaya, Jalisco.

000028

**Informativa de Proveedoras**  
**Municipio Tonaya**  
**DEL 1 AL 28 DE FEBRERO DE 2015**

Nombre o Razón Social	RFC	ORIGEN	CONCEPTO	DOMICILIO	IMPORTE	FECHA DE FACTURA	NO. DE FACTURA
ABRAHAM JOB NOVOA ARIAS		INGRESOS PR TUBO HCO			5070.1	13/02/2015	ANA-10174
ACEROS Y TUBULARES DE LA COSTA SA DE CV		INGRESOS PR GRAVA TRITURADA			8815.88	05/02/2015	VA 2294
ACEROS Y TUBULARES DE LA COSTA SA DE CV		INGRESOS PR CEMENTO			4800.08	06/02/2015	VA 2313
ACEROS Y TUBULARES DE LA COSTA SA DE CV		INGRESOS PR TINACOS			3563.54	06/02/2015	VA 2312
ACEROS Y TUBULARES DE LA COSTA SA DE CV		INGRESOS PR FERREMATERIALES			7490.78	10/02/2015	VA 2329
ACEROS Y TUBULARES DE LA COSTA SA DE CV		INGRESOS PR TUBO C30			4278.08	28/02/2015	VA 2423
AIGA7808181ZA		INGRESOS PR PAPELERIA			3611.5	05/02/2015	CAF4A21568
CAÑA GAS AUTLAN SA DE CV		INGRESOS PR GASOLINA			1160	17/02/2015	A 18126
COMERCIALIZADORA CASMO, SA DE CV		INGRESOS PR BROCAL Y TAPA DE POLIETILENO			3900.01	27/02/2015	868-8
COMISION FEDERAL DE ELECTRICIDAD		INGRESOS PR MATERIALES DE FONTANERIA			8400	27/02/2015	867-8
COMISION FEDERAL DE ELECTRICIDAD	CFE370814Q10	INGRESOS PR SERVICIO DE LUZ (TONAYA SALAV. PASEO DE LA REFORMA # 164			6706.17	26/01/2015	XE 000002777681
COMISION FEDERAL DE ELECTRICIDAD	CFE370814Q10	INGRESOS PR SERVICIO DE LUZ (CRUCERO G AV. PASEO DE LA REFORMA # 164			46409.06	26/01/2015	XE 000002777672
COMISION FEDERAL DE ELECTRICIDAD	CFE370814Q10	INGRESOS PR SERVICIO DE LUZ (TONAYA, JU AV. PASEO DE LA REFORMA # 164			25686.66	26/01/2015	XE 000002777673
COMISION FEDERAL DE ELECTRICIDAD	CFE370814Q10	INGRESOS PR SERVICIO DE LUZ (EL PASO) AV. PASEO DE LA REFORMA # 164			1332.78	26/01/2015	XE 000002777636
COMISION FEDERAL DE ELECTRICIDAD	CFE370814Q10	INGRESOS PR SERVICIO DE LUZ (TONAYA) AV. PASEO DE LA REFORMA # 164			7529.44	26/01/2015	XE 000002777675
COMISION FEDERAL DE ELECTRICIDAD	CFE370814Q10	INGRESOS PR SERVICIO DE LUZ (LA LIEBRE) AV. PASEO DE LA REFORMA # 164			7180.17	26/01/2015	XE 000002777665
COMISION FEDERAL DE ELECTRICIDAD	CFE370814Q10	INGRESOS PR SERVICIO DE LUZ (TENANGO) AV. PASEO DE LA REFORMA # 164			2290.88	26/01/2015	XE 000002777660
COMISION FEDERAL DE ELECTRICIDAD	CFE370814Q10	INGRESOS PR SERVICIO DE LUZ (EL PASO) AV. PASEO DE LA REFORMA # 164			651.3	26/01/2015	XE 000002777635
COMISION FEDERAL DE ELECTRICIDAD	CFE370814Q10	INGRESOS PR SERVICIO DE LUZ (EL CERRITO) AV. PASEO DE LA REFORMA # 164			3825.9	26/01/2015	XE 000002777631
COMISION FEDERAL DE ELECTRICIDAD	CFE370814Q10	INGRESOS PR SERVICIO DE LUZ (LOS GONZALAV. PASEO DE LA REFORMA # 164			7584.43	26/01/2015	XE 000002777667
COMISION FEDERAL DE ELECTRICIDAD	CFE370814Q10	INGRESOS PR SERVICIO DE LUZ (LOS HIGUER AV. PASEO DE LA REFORMA # 164			1888.25	27/01/2015	XE 000002777712
COMISION FEDERAL DE ELECTRICIDAD	CFE370814Q10	INGRESOS PR SERVICIO DE LUZ (COATLANCLAV. PASEO DE LA REFORMA # 164			7455.84	30/01/2015	XE 000002783489
COMISION FEDERAL DE ELECTRICIDAD	CFE370814Q10	INGRESOS PR SERVICIO DE LUZ (EL CERRITO) AV. PASEO DE LA REFORMA # 164			6518.6	30/01/2015	XE 000002783482
COMISION FEDERAL DE ELECTRICIDAD	CFE370814Q10	INGRESOS PR SERVICIO DE LUZ (AMACUAUTIIV. PASEO DE LA REFORMA # 164			3086.14	30/01/2015	XE 000002783504
COMISION FEDERAL DE ELECTRICIDAD	CFE370814Q10	INGRESOS PR SERVICIO DE LUZ (EL ALPZAHUAV. PASEO DE LA REFORMA # 164			844.77	30/01/2015	XE 000002783530
COMISION FEDERAL DE ELECTRICIDAD	CFE370814Q10	INGRESOS PR SERVICIO DE LUZ (METAPAN) AV. PASEO DE LA REFORMA # 164			1249.75	30/01/2015	XE 000002783528
COMISION FEDERAL DE ELECTRICIDAD	CFE370814Q10	INGRESOS PR SERVICIO DE LUZ (ATARJEAS D AV. PASEO DE LA REFORMA # 164			2700.49	30/01/2015	XE 000002783522
COMISION FEDERAL DE ELECTRICIDAD	CFE370814Q10	INGRESOS PR SERVICIO DE LUZ (SAN RAFAEL)AV. PASEO DE LA REFORMA # 164			4575.58	30/01/2015	XE 000002783518
COMISION FEDERAL DE ELECTRICIDAD	CFE370814Q10	INGRESOS PR SERVICIO DE LUZ (LAS HIGUER AV. PASEO DE LA REFORMA # 164			1981.29	30/01/2015	XE 000002783517
COMISION FEDERAL DE ELECTRICIDAD	CFE370814Q10	INGRESOS PR SERVICIO DE LUZ (TONAYA) AV. PASEO DE LA REFORMA # 164			65252.16	30/01/2015	XE 000002783511
COMISION FEDERAL DE ELECTRICIDAD	CFE370814Q10	INGRESOS PR SERVICIO DE LUZ (LOS GONZALAV. PASEO DE LA REFORMA # 164			3939.84	30/01/2015	XE 000002783508
COMISION FEDERAL DE ELECTRICIDAD	CFE370814Q10	INGRESOS PR SERVICIO DE LUZ (EL PASO) AV. PASEO DE LA REFORMA # 164			5054.31	30/01/2015	XE 000002783483
COMISION FEDERAL DE ELECTRICIDAD	CFE370814Q10	INGRESOS PR SERVICIO DE LUZ (SANTA GERTAV. PASEO DE LA REFORMA # 164			700.34	30/01/2015	XE 000002783505
COMISION FEDERAL DE ELECTRICIDAD	CFE370814Q10	INGRESOS PR SERVICIO DE LUZ (TENANGO) AV. PASEO DE LA REFORMA # 164			2800.33	30/01/2015	XE 000002783484
COMISION FEDERAL DE ELECTRICIDAD	CFE370814Q10	INGRESOS PR SERVICIO DE LUZ (LOS ASMOLAV. PASEO DE LA REFORMA # 164			3798.65	30/01/2015	XE 000002783500
COMISION FEDERAL DE ELECTRICIDAD	CFE370814Q10	INGRESOS PR SERVICIO DE LUZ (LA LIEBRE) AV. PASEO DE LA REFORMA # 164			3500.51	30/01/2015	XE 000002783506

documentos  
 000029

Informativa de Proveedor  
Municipio Tonaya

DEL 1 AL 28 DE FEBRERO DE 2015

CR FORMAS S.A DE C.V		INGRESOS PR RECIBOS DE SERVICIO CATASTRAL	986	09/01/2015FI 2731
CR FORMAS S.A DE C.V		INGRESOS PR RECIBOS DE AGUA POTABLE	5800	21/01/2015FI 2823
DAVID AARON SANCHEZ LUNA	SALD8109188Q6	INGRESOS PR AURICULARES PARA RADIO CALLE RAMON CORONA # 521	696	13/01/2015
DAVID AARON SANCHEZ LUNA	SALD8109188Q6	INGRESOS PR MANTENIMIENTO DE REPETID CALLE RAMON CORONA # 521	18792	10/02/2015
GAPS6002085RS		INGRESOS PR SEGURIDAD PUBLICA	640.02	24/12/2015F6661025D729
GASOLINERA LUPITA SA DE CV		INGRESOS PR GASOLINA	700	06/02/2015B 27003
GRUPO COMERCIALIZADOR HIDROAGUA, SA DE CV		INGRESOS PR BOMBA DOSIFICADORA	6140.47	27/02/2015FE 93169
GRUPO OCTANO SA DE CV		INGRESOS PR GASOLINA	2840	06/01/2015EFAI022756
GRUPO OCTANO SA DE CV		INGRESOS PR GASOLINA	2411.16	09/01/2015EFAI022824
GRUPO OCTANO SA DE CV		INGRESOS PR DIESEL	2840	20/01/2015EFAI023034
GRUPO OCTANO SA DE CV		INGRESOS PR GASOLINA	5372.93	24/01/2015EFAI023223
GRUPO OCTANO SA DE CV		INGRESOS PR GASOLINA	1500	27/01/2015EFAI023261
GRUPO OCTANO SA DE CV		INGRESOS PR GASOLINA (VALES)	5000	03/02/2015EFAI023473
GRUPO OCTANO SA DE CV		INGRESOS PR DIESEL (CAMIONES CEDER)	5800	04/02/2015EFAI023498
GRUPO OCTANO SA DE CV		INGRESOS PR GASOLINA	1000	04/02/2015EFAI023499
GRUPO OCTANO SA DE CV		INGRESOS PR DIESEL (MODULO SEDER)	5800	05/02/2015EFAI023545
GRUPO OCTANO SA DE CV		INGRESOS PR DIESEL (OBRAS PUBLICAS)	8700	05/02/2015EFAI023524
GRUPO OCTANO SA DE CV		INGRESOS PR GASOLINA (OBRAS PUBLICAS)	1000	05/02/2015EFAI023523
GRUPO OCTANO SA DE CV		INGRESOS PR GASOLINA (VALES)	5000	06/02/2015EFAI023547
GRUPO OCTANO SA DE CV		INGRESOS PR DIESEL	2840	07/02/2015EFAI023601
GRUPO OCTANO SA DE CV		INGRESOS PR GASOLINA	5310.37	07/02/2015EFAI023602
GRUPO OCTANO SA DE CV		INGRESOS PR GASOLINA	10167.32	07/02/2015EFAI023600
GRUPO OCTANO SA DE CV		INGRESOS PR DIESEL, VOLTEO	800	08/02/2015EFAI023584
GRUPO OCTANO SA DE CV		INGRESOS PR GASOLINA	700	09/02/2015EFAI023608
GRUPO OCTANO SA DE CV		INGRESOS PR DIESEL (OBRAS PUBLICAS)	7300	09/02/2015EFAI023605
GRUPO OCTANO SA DE CV		INGRESOS PR GASOLINA (VALES)	5000	09/02/2015EFAI023598
GRUPO OCTANO SA DE CV		INGRESOS PR GASOLINA (VALES)	6000	09/02/2015EFAI023615
GRUPO OCTANO SA DE CV		INGRESOS PR GASOLINA (TRASLADO DE PINTURAS)	800	10/02/2015EFAI023659
GRUPO OCTANO SA DE CV		INGRESOS PR DIESEL, MOTO CEDER	5800	10/02/2015EFAI023672
GRUPO OCTANO SA DE CV		INGRESOS PR DIESEL (OBRAS PUBLICAS)	7250	10/02/2015EFAI023631
GRUPO OCTANO SA DE CV		INGRESOS PR DIESEL (OBRAS PUBLICAS)	5800	11/02/2015EFAI023664
GRUPO OCTANO SA DE CV		INGRESOS PR GASOLINA (VALES)	5000	12/02/2015EFAI023693
GRUPO OCTANO SA DE CV		INGRESOS PR DIESEL, CAMIONES	5800	13/02/2015EFAI023724
GRUPO OCTANO SA DE CV		INGRESOS PR DIESEL	5800	13/02/2015EFAI023731
GRUPO OCTANO SA DE CV		INGRESOS PR GASOLINA	750	13/02/2015EFAI023720
GRUPO OCTANO SA DE CV		INGRESOS PR DIESEL	5800	15/02/2015EFAI023773
GRUPO OCTANO SA DE CV		INGRESOS PR DIESEL	4350	17/02/2015EFAI023802
GRUPO OCTANO SA DE CV		INGRESOS PR GASOLINA	10000	17/02/2015EFAI023801

Este documento es parte de la  
Cuenta Pública del H. Ayuntamiento  
de Tonaya, Jalisco.

Informativa de Proveedores  
Municipalidad Tonaya  
DEL 1 AL 28 DE FEBRERO DE 2015

GRUPO OCTANO SA DE CV				INGRESOS PR GASOLINA			700	20/02/2015	EFAI02386
GRUPO OCTANO SA DE CV				INGRESOS PR GASOLINA, VALES PARA VEHICULOS			5000	20/02/2015	EFAI023870
GRUPO OCTANO SA DE CV				INGRESOS PR DIESEL			10000	20/02/2015	EFAI023871
GRUPO OCTANO SA DE CV				INGRESOS PR GASOLINA			8000	22/02/2015	EFAI023940
GRUPO OCTANO SA DE CV				INGRESOS PR DIESEL			8700	23/02/2015	EFAI023956
GRUPO OCTANO SA DE CV				INGRESOS PR GASOLINA (VALES)			5000	24/02/2015	EFAI023983
GRUPO OCTANO SA DE CV				INGRESOS PR DIESEL (VOLTEOS)			7250	26/02/2015	EFAI024016
GRUPO OCTANO SA DE CV				INGRESOS PR GASOLINA			5000	26/02/2015	EFAI024017
IRMA COVARRUBIAS GONZALEZ				INGRESOS PR ALIMENTOS	CALZADA DE LA PAZ # 302		4802.4	05/02/2015	
IRMA COVARRUBIAS GONZALEZ				INGRESOS PR ALIMENTOS	CALZADA DE LA PAZ # 302		5753.6	07/02/2015	
IRMA COVARRUBIAS GONZALEZ				INGRESOS PR ALIMENTOS	CALZADA DE LA PAZ # 302		6171.2	20/02/2015	
J. DONACIANO ZAMORA LOPEZ				INGRESOS PR GASOLINA			970	02/02/2015	
JOSE ISAIAS TAPIA ULLOA				INGRESOS PR MATERIALES PARA FONTANERIA			14297	03/02/2015	
LA SIERRA DEL GRULLO SA DE CV				INGRESOS PR SUMINISTRO DE MATERIAL PETREO			9048	09/02/2015	
NATAS809299W4				INGRESOS PR ALIMENTOS			13798.2	17/02/2015	DECE71236ADD
OCTAVIO CISNEROS JIMENEZ				INGRESOS PR FERREMATERIALES	MORELOS # 320		6917.08	11/01/2015	
OCTAVIO CISNEROS JIMENEZ				INGRESOS PR FERREMATERIALES	MORELOS # 320		9871.25	11/01/2015	
OCTAVIO CISNEROS JIMENEZ				INGRESOS PR FERREMATERIALES	MORELOS # 320		2602.16	05/02/2015	
OCTAVIO CISNEROS JIMENEZ				INGRESOS PR MATERIALES DE FONTANERIA	MORELOS # 320		5623.04	05/02/2015	
OCTAVIO CISNEROS JIMENEZ				INGRESOS PR FERREMATERIALES	MORELOS # 320		5117.6	05/02/2015	
OCTAVIO CISNEROS JIMENEZ				INGRESOS PR FERREMATERIALES	MORELOS # 320		13125.57	06/02/2015	
OCTAVIO CISNEROS JIMENEZ				INGRESOS PR FERREMATERIALES	MORELOS # 320		12965.25	07/02/2015	
OCTAVIO CISNEROS JIMENEZ				INGRESOS PR FERREMATERIALES	MORELOS # 320		1087	13/02/2015	
PAMPAS GDL SA DE CV				INGRESOS PR ALIMENTOS			1058	16/02/2015	
PEPM700218I23				INGRESOS PR VIDRIOS			5466	26/02/2015	10F974CA71EC
PEREZ DE LA MORA SA DE CV				INGRESOS PR DISCO DIAMANTE PARA CONCRETO			2612.34	09/02/2015	MM29144
PISOS Y AZULEJOS ROJO SA DE CV				INGRESOS PR MATERIALES DE BAÑO, PISOS			9927.4	03/02/2015	
PISOS Y AZULEJOS ROJO SA DE CV				INGRESOS PR PISOS Y AZULEJOS			2162.6	13/02/2015	
PISOS Y AZULEJOS ROJO SA DE CV				INGRESOS PR MATERIALES PARA BAÑO			18014.48	23/02/2015	
PISOS Y AZULEJOS ROJO SA DE CV				INGRESOS PR ACCESORIOS PARA BAÑO			18014.48	23/02/2015	
RADR681008TB1				INGRESOS PR MEDICINA			1065	09/02/2015	E68FC8E26D4A
RAFAEL LEAL QUILES				INGRESOS PR PRODUCTOS VARIOS	MORELOS # 228		4058.8	02/02/2015	613
RAFAEL LEAL QUILES				INGRESOS PR PRODUCTOS VARIOS	MORELOS # 228		3802	04/02/2015	615
RAFAEL LEAL QUILES				INGRESOS PR PRODUCTOS VARIOS	MORELOS # 228		1282.5	04/02/2015	616
RAH18605069B5				INGRESOS PR PRODUCTOS VARIOS			1450	17/02/2015	A617A179D3A7
SACAB840125K81				INGRESOS PR CARTUCHOS HP			12470	30/01/2015	DD03C4F86CAA

Este documento es parte de la  
Cuenta Pública del H. Ayuntamiento  
de Tonaya, Jalisco.

Informativa de Provedores  
Municipio Tonaya

DEL 1 AL 28 DE FEBRERO DE 2015

L.C. ALFONSO ATILAVIZCAÑO QUILES  
PRESIDENTE MUNICIPAL

L.C.P. MOISES CHAVEZ ORTIZ  
FUNCIONARIO ENCARGADO DE LA HACIENDA PUBLICA MUNICIPAL

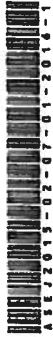

Bajo protesta de decir verdad declaramos que los Estados Financieros y sus Notas son razonablemente correctos y responsabilidad del emisor.



Presidencia Municipal  
H. Ayuntamiento 2012-2015  
**PRESIDENCIA  
MUNICIPAL**

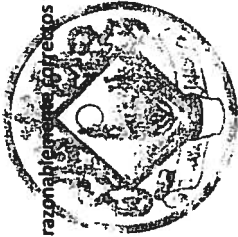

Presidencia Municipal  
H. Ayuntamiento 2012-2015

**HACIENDA  
PUBLICA MUNICIPAL**

Este documento es parte de la  
Cartera de Hacienda del H. Ayuntamiento  
de Tonaya, Jalisco.

000032

**Catálogo de Proveedores  
Municipio Tonaya  
DEL 1 AL 28 DE FEBRERO DE 2015**

CLAVE	NOMBRE	RFC	DOMICILIO	CIUDAD	TELEFONO	CP
1	ABC AEROLINEAS S.A. DE C.V.	AAE05309FM0	IGNACIO LONGARES # 102	TOLUCA, EDO. MEXICO	11025555	50200
359	ABRAHAM JOB NOVOA ARIAS					
2	ACEROS Y TUBULARES DE LA COSTA S.A. DE C.V.	ATC040303 GF8	OBREGON # 202	EL GRULLO JAL.	3213873502	48740
356	ACEROS Y TUBULARES DE LA COSTA SA DE CV					
3	ADRIANA GONZALEZ CASILLAS	GOCA690122SE7	PRIVADA # 6	SAN GABRIEL JAL.	13434270076	49700
310	ADRIANA LOURDES PELAYO CRUZ					
311	AIGA7808181ZA					
4	ALBERTO MICHEL TERRIQUEZ	MITA780710RLO	A. CUAHEMOC # 7	TONAYA JAL.		48761
312	ALBERTO PONCE GONZALEZ					
5	ALEJANDRA PEREZ RULFO MORENO	PEMA8410262T8	MORELOS # 195	TONAYA JAL.		48761
6	ALEJANDRINA SANTANA CORONA	SAC840125K81	COLON # 45	TONAYA JALISCO		48760
7	ALEJANDRO GUTIERREZ ENRIQUEZ	GUEA680704K75	CARR. CD. GUZMAN A SAN GA	SAN GABRIEL JAL.	3411079965	49700
8	ALFONSO GONZALEZ ZEPEDA	GOZA4203259SA	PORTAL MORELOS # 1	EL GRULLO JAL.	3213872063	48740
9	ALFONSO HERRERA GARCIA	HEGA810709QZ3	OBREGON # 143	EL GRULLO JAL.	3213872898	48740
313	ALFONSO HERRERA GONZALEZ					
10	ALFREDO NOGUERA ZUMAYA	NOZA6403163C4	NIÑOS HEROES #40-1	TONAYA, JALISCO		48761
11	ALICIA CORONA PLAZOLA	COPA551226E95	MORELOS # 25	TONAYA JAL.		48761
13	AMADO H. SIERRA Y HERMANO S.A. DE C.V.	AHS540524CX5	FELIX TORRES MILANES # 84	CIUDAD GUZMAN, JALIS	3414146241	49000
14	ANA BERTHA LEON COBIAN	LECA731214QF2	AVENIDA OBREGON # 401	EL GRULLO JALISCO		48740
15	ANA BERTHA MURILLO GOMEZ	MUGA670605	LIBRAMIENTO CARRETERO # 5	AUTLAN JALISCO	3173810861	48900
16	ANA ISABEL GUZMAN PRECIADO	GUPA670313UP9	ALLENDE #135	TONAYA, JALISCO	3434310156	48761
17	ANA MARIA COBIAN GARCIA	COGA670727MK6	LOPEZ MATEOS # 45	TONAYA JALISCO		48760
18	ANA ROBLES CISNEROS	ROCA3307296P6	OCAMPO # 15 A	TONAYA JAL.		48761
19	ANA ROSA PERALTA ARIAS	PEAA6006081HA	OCAMPO # 135	TONAYA JALISCO		48760
20	ANA SILVIA MARTINEZ RAMIREZ	MARA6204284KA	JUAREZ #	TONAYA JALISCO		48760
21	ANGELINA CHAVEZ ORTIZ	CAOA8106104Z2	HIDALGO # 155-B	TONAYA JALISCO	3434310154	48760
22	ANTONIO MENDOZA OLIVARES	MEOA640127	CARRETERA GRULLO-AYUQUIL	AYUQUILA JALISCO		48745
23	ARMANDO MICHEL NARANJO	MINA690202426	LIBERTAD # 14	LA CIENEGA JALISCO	13213730253	48720
24	ARTURO NANDO GARCIA	NAGA6410036Z1	ROCIO OTE. # 45	UNION DE TULA JAL.		48000
25	ARTURO SANCHEZ LOPEZ	SALA680116297	MANUEL DOBLADO # 192	AUTLAN JAL.	3173823829	48900
26	AUTO SERVICIO GASHR S.A. DE C.V.	AGA0006136F1	AUTOPISTA ZAPOTLANEJO	TONALA JALISCO	36836434, 36836420	45422
27	AUTOSERVICIO Y MADERERIA LOS PINOS	GUVY780222SDA	GUADALUPE VICTORIA # 2774	AUTLAN JAL.	3173823501	48900
28	AUTOZONE DE MEXICO S. DE R.L. DE C.V.	AME970109GW0	AV. GUERRERO # 2911	NUEVO LAREDO, TAMAU	3414139104	88240
29	AZAELO FLORES PRECIADO	FOPA770427G36	EMILIANO ZAPATA # 18	EL GRULLO JALISCO	3213875568	48740
314	BEGA871212G91					
30	BENITO BENAVIDES ORTEGA	BEQB280403P42	MORELOS # 30	TONAYA JAL.	3434310222	48761
31	BENITO PRECIADO HERNANDEZ	PEHB780117HB3	INDEPENDENCIA #1	TONAYA JAL.		48761
32	BENITO RAMIREZ MORFIN	RAMB780321E24	HIDALGO # 900 B	EL GRULLO JALISCO	3213875063	48740
33	BENJAMIN GUZMAN SILVA	GUSB440430DL2	MATAMOROS # 02	AUTLAN JALISCO	3173822177	48900
34	BENJAMIN RODRIGUEZ BAÑUELOS	ROBB400115JM4	GANTE # 43	GUADALAJARA JAL.	3336501535	44460
315	BEPJ810213111					
35	BERTA QUILES COBIAN	QUCB4603063Z5	HIDALGO #102	TONAYA, JALISCO		48761
36	CAMIONERA DE JALISCO S.A. DE C.V.	CJA061016ALA	PERIFERICO SUR # 6360	TLAQUEPQUE JAL.	3336685410	45527
37	CANDELARIO HERNANDEZ GOMEZ	HEGC6901159P3	GUILLERMO PRIETO # 3	AUTLAN JALISCO	3822234	48900
38	CANDELARIO JIMENEZ GRAJEDA	JIGC390202TP3	ALLENDE # 310	TONAYA JAL.	3434310421	48761
365	CAÑA GAS AUTLAN SA DE CV					
40	CARDIOLOGOS ASOCIADOS DE JALISCO S.C.	CAJ910130NFA	COLOMOS # 2110	GUADALAJARA JALISCO	36429242	44610
316	CARDIOPACE S.A DE C.V					
41	CARLOS ALBERTO ALVAREZ CONTRERAS	AACC730105GY4	VASCO DE GAMA # 2656	GUADALAJARA JAL.		44930
42	CARLOS EDUARDO ROBLES CISNEROS	ROCC5406087X5	GUADALUPE VICTORIA # 228	AUTLAN DE NAVARRO JA	3813410	48900
43	CARLOS NAFARRATE S.A. DE C.V.	CNA8602174V2	AV. LAS AMERICAS # 601	GUADALAJARA JALISCO	33336699800	44600
44	CARLOS VELASCO ALVAREZ	VEAC640105CV8	PERIFERICO # 1099	AUTLAN JALISCO	13173823165	48900
45	CASCO HERMANOS S.A. DE C.V.	GCH001026GA5	CARRETERA GDL/COLUMA	TLAJOMOCOS DE ZUÑIGA	3337961606	45640
46	CEMEX	CME820101LJ4	CONSTITUCION PTE #444	NUEVO LEON, MONTERR	8183283000	64000
47	CESAR HERNANDEZ CARDENAS	HECC630328JI8	CORREGIDORA # 5	EL GRULLO JAL.	3213874343	48740
48	CESAR TOVAR BAUTISTA	TOBC850105TN5	GENERAL ANAYA # 25 B	EL GRULLO JALISCO	3213873291	48740
317	CETL791006PF6					
49	CLAUDIA GABRIELA CORNEJO MORAN	COMC690630B81	ABASOLO #604-A	CD. GUZMAN JAL.	3414123506	49000
50	CLEMENTINA MENDOZA GARIBALDO	MEGC491123CX4	OBREGON # 391 A	EL GRULLO JAL.	3213870679	48740
51	COMERCIALIZADORA CASMO S.A. DE C.V.	CCA120411JX5	BARTOLOME DE LAS CASAS #	GUADALAJARA, JAL.	3315780140	44430
361	COMERCIALIZADORA CASMO, SA DE CV					
52	COMERCIALIZADORA GUZMAN S. DE R.L. DE C.V.	CGU050514RD8	MATAMOROS # 4	AUTLAN JAL.	3173822177	48900
53	COMISION FEDERAL DE ELECTRICIDAD	CFE370814QI0	AV. PASEO DE LA REFORMA #	MEXICO D.F.		6600
54	COMPRA-VENTA DE MATERIALES PARA CONSTRU	CATH680224PT8	GUADALUPE VICTORIA # 4001	AUTLAN JAL.	3173826255	48900
55	COMUNICACIONES JALISCO S.A. DE .C.V.	CIA9701243T5	RAMON CORONA # 521	CD. GUZMAN JAL.	3414138201	49000

00003



**Catálogo de Proveedoras  
Municipio Tonaya  
DEL 1 AL 28 DE FEBRERO DE 2015**

56	COMUNICEL	CCD0005034F8	LAPIZAZULI #2568 LOC 1 Y 2	GUADALAJARA JAL.	36120726	44100
57	CONCESIONARIA VUELA COMPAÑIA DE AVIACION	CVA041027HBO	ANTONIO DOVALL JAIME #70	DISTRITO FEDERAL MEXI	N/P	1210
58	CONSTRURAMA FERREMATERIALES ROBLE	ROBI750205L89	PASEO DE LAS ROSAS # 202	EL GRULLO JAL.	3213873360	48740
59	CONSTRURAMA HERMANOS NOVOA	NOAA571127U96	GABINO VELASCO # 15	SAN GABRIEL JAL.	0	49700
60	CONSUELO ALDACO GARCIA	AAGC561013EXA	ALLENDE # 151-A	TONAYA JALISCO	3434310011	48760
61	COOPERATIVA DE CONSUMO INSUMOS PECUARIO	CIP990114MR1	HUASCATO # 915	TLAQUEPAQUE JAL.	38370770	45560
318	COPA551226E95					
62	CORPORATIVO ELECTRICO TAPATIO S.A. DE C.V.	CET8901235L1	PELICANO # 1015	GUADALAJARA JALISCO	13338123003	44910
350	CR FORMAS S.A DE C.V					
319	CR FORMAS S.A DE C.V.					
39	CR FORMAS S.A. DE C.V.	CFO101206HJ7	VOLCAN PARICUTIN #6595	ZAPOPAN JAL.	N/P	45070
63	CRISTIAN DAMIAN MARTINEZ IBARRA	MAIC830523CN3	5 DE FEBRERO # 550	GUADALAJARA JAL.	3336503271	44460
64	CRUZ HUMBERTO ESPARZA ROSALES	EARC620503242	ALLENDE # 63	EL GRULLO JALISCO	3213872007	48740
65	DANIEL PAZ VIZCAINO	PAVD6602110E26	ALLENDE # 110 A	TONAYA JALISCO	34343100225	48760
66	DAVID AARON SANCHEZ LUNA	SALD810918BQ6	CALLE RAMON CORONA # 521	CD. GUZMAN JAL.	0	49000
67	DISTRIBUIDORA DE PARTES AUTOMOTRICES CECY	DPA900510NG3	CORREGIDORA # 02	EL GRULLO JALISCO	3870675	48740
68	DISTRIBUIDORA DEPARTIVA DE OCCIDENTES S.A. D	DDO88012964A	ALVARO OBREGON # 347 Y 3	N/P		0
69	DISTRIBUIDORA MAQUISA DE CD. GUZMAN	RIMJ570127T4A	05 DE FEBRERO # 20	CD.GUZMAN JAL.	3414130423	49050
70	DORIS MIROSLAVA PAZ GARCIA	PAGD590829K93	JUAREZ # 30	TONAYA JAL.	3434310163	48761
71	DR. ALFREDO GOMEZ BECERRA	GOBA721218JE8	DEGOLLADO # 33	AUTLAN JALISCO	3173813030	48900
72	DR. ARNULFO NIETO JACOBO	NIJA5908242Q3	ALDAMA # 77	AUTLAN JAL.	0	48900
73	DR. JOSE ARMANDO BRAMBILA VAZQUEZ	BAVA780622QN0	CONSTITUCION # 54 A	AUTLAN JAL.	3173812622	48900
74	DR. MONICO SOTO GRAJEDA	SOGM271113RA6	HIDALGO # 80	TONAYA JALISCO	3434310133	48761
75	DRA. JOSEFINA ROBLES CISNEROS	ROCJ460523930	CORONA ARAIZA # 30-B	AUTLAN JAL.	3173822841	48900
76	EDELMIRA RAMOS RODRIGUEZ	RARE690124S86	EXTRAMURO # 1002	TONAYA JALISCO	3434310093	48760
77	EDELMIRA ROBLES ROBLES	RORE710121KA4	CIRCUNVALACION PENDIENTE	EL GRULLO JAL.	3213874391	48740
78	EDENRED MEXICO S.A. DE C.V.	ASE930924SS7	LAGO RODOLFO # 29	GUADALAJARA JALISCO	55526288889	44450
79	EDGAR FRANCISCO ROBLES MARTINEZ	ROME870921EB3	MATAMOROS # 483	AUTLAN JALISCO	13573841805	48870
80	EDGAR OSWALDO GONZALEZ VILLAMAR	GOVE7303166C1	MORELOS # 19	EL GRULLO JALISCO	0	48740
81	EDNA OLIVIA ESPINOZA MENDEZ	EIME580902MI3	EMILIANO ZAPATA # 118	EL GRULLO JALISCO	13213872416	48740
82	EFRAIN DE LA TORRE GUDIÑO	TOGE7806164X9	CIRCUNVALACION OTE #95-A	EL GRULLO JAL.	3213870818	48740
84	ELECTRO INDUSTRIAL OLIDE S.A. DE C.V.	EIO860304M11	AVE. 8 DE JULIO #3610	GUADALAJARA, JAL.	3336452018	44960
85	ELIEZER GRAJEDA LARIOS	GALE790315QF2	CALZADA DE LA PAZ # 49	TONAYA JAL.	3434310555	48761
86	ELVIRA CARDENAS RAMOS	CARE5804089Q9	MATAMOROS #515	AUTLAN DE NAVARRO JA	3173822851	48900
87	ENERMASTER S. DE R.L. DE C.V.	ENE070727RLY	AV. CHURBURGO # 16	GUADALAJARA JALISCO	0	44450
88	ENRIQUE DE JESUS CASILLAS MICHEL	CAME680809IN8	JUAREZ # 9	AUTLAN JALISCO	13173820059	48900
89	ENRIQUE RODRIGUEZ GUTIERREZ	ROGE651013T19	PUERTO CHAMELA # 131	AUTLAN JALISCO	13173812579	48900
90	ESTACION DE SERVICIO REVOLUCION S.A. DE C.V.	ESR031202AG3	REVOLUCION # 401	TECOMAN COLIMA	3133241429	28100
91	ESTAFETA MEXICANA S.A. DE C.V.	EME880309SK5	HAMBURGO #213 PISO 14 JU	MEXICO D.F.	0	6600
92	ESTEHER PRECIADO RODRIGUEZ	PERE470421935	PIPILA # 5	TONAYA JALISCO	3434310283	48760
93	FARMACIA CARREY S.A.	FCA801222L7A	HUMBOLDT # 650	GUADALAJARA JALISCO	36136337	44460
94	FARMACIA GUADALAJARA S.A. DE C.V.	FGU830930PD3	E. DIAZ DE LEON #261 COL. V	GUADALAJARA JALISCO	0	44600
320	FELIPE DE JESUS CASTAÑEDA GUERRERO					
95	FELIPE ESCOBAR S.A. DE C.V.	SFEB4111635A	ESTEBAN LOREA # 200	GUADALAJARA JALISCO	36540082	44380
96	FERRETERIA GRULLENSE	AAGP8502161EA	GENERAL ANAYA #137	EL GRULLO JAL.	3213872509	48740
97	FLOR MARIELA LOZA VARGAS	LOVF760720QL3	LA GARITA # 23	AUTLAN JALISCO	0	48900
98	FRANCISCO ARTEAGA MACIAS	AEMF490814A72	CIRCUNVALACION PONIENTE	EL GRULLO JAL.	3213874141	48740
99	FRANCISCO GALLARDO CHAVEZ	GACF560903TV1	PEDRO MORENO # 95	TONAYA JAL.	3434310359	48761
321	FRANCISCO JAVIER TOVAR BAUTISTA					
322	GAPJ8801138J9					
355	GAPS6002085R5					
100	GAS LICUADO S.A. DE C.V.	GLI800213MA5	AV. INDEPENDENCIA NACION	AUTLAN JAL.	0	48900
323	GAS VULCANO S.A DE C.V					
101	GAS VULCANO S.A. DE C.V.	GVU9912072H9	CARRETERA AL FRESNITO KM.	CD. GUZMAN JAL.	0	49100
102	GASOLINERA AUTLAN S.A. DE C.V.	GAU100616GX4	MATAMOROS # 3553	AUTLAN DE NAVARRO JA	0	48900
366	GASOLINERA LUPITA SA DE CV					
103	GASOLINERA PLAZA DEL SOL S.A. DE C.V.	GPS9610225B1	TENOCHTITLAN #1	ZAPOPAN JAL.	N/P	45950
324	GASP641002950					
104	GENESIS JHOSSSELIN CASILLAS MORENO	CAMG880816AT9	GUADALUPE VICTORIA # 66	AUTLAN JAL.	3173824152	48900
105	GERARDO GUEVARA HERNANDEZ	GUHG690915LJA	JALISCO # 78B	TONAYA JAL.	0	48761
325	GILBERTO VIZCAINO COBIAN					
106	GLORIA ASTRID LOMAS VELASCO	LOVG7312125C5	REVOLUCION # 100	GUADALAJARA JALISCO	618002	44450
107	GRACIELA GARCIA SEPULVEDA	GASG490528LW6	JUAN ALVAREZ 1564	GUADALAJARA JALISCO	3338259804	44600
108	GRISELDA LARIOS PELAYO	LAPG6303271B3	NUÑEZ # 126	CD. GUZMAN JAL.	3414127006	49100
367	GRUPO COMERCIALIZADOR HIDROAGUA, SA DE C V					

000032

**Catálogo de Proveedores  
Municipio Tonaya  
DEL 1 AL 28 DE FEBRERO DE 2015**

109	GRUPO MONTERMEXA GUADALAJARA S.A. DE C.V.	GMG090821RTO	AV. VALLARTA # 5051	GUADALAJARA JALISCO	3880536	44450
110	GRUPO MOTORMEXA COLIMA S.A. DE C.V.	GMC090921J18	AV. CAROS DE LA MADRID BEL	COLIMA COLIMA	3123146939	28090
326	GRUPO OCTANO S.A DE C.V.					
111	GRUPO OCTANO S.A. DE C.V.	GOC9303301F4	ENTRONQUE CARRETERO CD.	CD. GUZMAN JAL.	0	48761
363	GRUPO OCTANO SA DE CV					
112	GRUPO PARISINA S.A. DE C.V.	GPA930101QI7	PEDRO MORENO # 402	GUADALAJARA JAL.	3336132309	44100
113	GRUPO URANGA S.A. DE C.V.	UR880411769	CALZADA DEL EJERCITO # 722	GUADALAJARA JALISCO	0	44460
114	HARCO PUERTOS S.A. DE C.V.	HRE070508TE6	FRANCISCO SILVA ROMERO #	GUADALAJARA JALISCO	3335405100	44100
327	HECJ550315A6A					
115	HECTOR CASILLAS TAPIA	CATH680224PT8	GUADALUPE VICTORIA # 4001	AUTLAN JALISCO	3173826255	48900
328	HECTOR LEON CASILLAS					
116	HECTOR LEON CASILLAS	LECH570825P95	HIDALGO #24	AUTLAN DE NAVARRO JAL/N/P		48900
117	HERMELINDA RAMIREZ ZARATE	RAZH660821Q38	COLON # 61	EL GRULLO JAL.	3212872117	48740
118	HILDEBERTO SANDOVAL SUAREZ	SASH501218CQ0	ISLA BILONT # 3862	GUADALAJARA JALISCO	3336633133	44950
119	HOTELERA HERO S.A. DE C.V.	HHE100608IZ6	PRICILIANO SANCHEZ # 322	GUADALAJARA JALISCO	1596746061	44460
120	HUMBERTO PAZ ARCINIEGA	PAAH6311203A	GPE.VICTORIA # 165	TONAYA JALISCO	3434310215	48760
121	IGNACIO ROBLES BARRAGAN	ROBI75025189	PASEO DE LAS ROSAS # 202	EL GRULLO JALISCO	3873360	48740
122	IGNACIO RODRIGUEZ BRAMBILA	ROBI840914TC7	CALZADA DE LA PAZ # 130 A	TONAYA JAL.	3434310078	48761
123	INDUSTRIA MUELLERA VAZQUEZ S.A. DE C.V.	IMV981119SS3	MIRAMAR #58	TLAQUEPAQUE JAL.	3336574651	45580
329	INFRA S.A DE C.V					
124	INFRA S.A. DE C.V.	INF891031LT4	CARRETERA CD. GUZMAN/ZAP	CD. GUZMAN JAL.	3414132137	49000
125	INNOVACION Y COMERCIO JALISCO SUR, S. DE R.L	ICJ0511141N2	VALENTIN VELASCO # 304	EL GRULLO JALISCO	3213872709	48740
126	IRAN PEREZ RULFO IBARRA	PEII840908JT8	JOSE MARIA MORELOS # 5	TONAYA JAL.	3434310103	48761
127	IRMA COVARRUBIAS GONZALEZ	COGI6506157U6	CALZADA DE LA PAZ # 302	TONAYA JALISCO	3434310833	48760
128	IRMA VILLASEÑOR SANTOYO	VISI6412289H3	REVOLUCION # 19	EL LIMON JALISCO	3213730381	48700
129	IRVING NOE SOLANO BALTAZAR	SOB880516C87	CRISTOBAL COLON # 11	HUESCALAPA JALISCO	3414143039	46610
130	IVETT GUERRERO MORELOS	GUMI8502801112	MARCELINO HERNANDEZ # 4	EL GRULLO JALISCO	3213873325	48740
364	J. DONACIANO ZAMORA LOPEZ					
131	J. JESUS COBIAN MICHEL	COMJ750705FG3	HIDALGO # 230-A	EL GRULLO JALISCO	3212875259	48740
132	JAIME BARAJAS MORALES	BAMJ730622FD6	GABRIEL GARCIA MARQUEZ	CD. GUZMAN JAL.	3414134944	49000
133	JAIME ROSALES VEGA	ROVJ780430FP5	NIÑOS HEROES # 115	TONAYA JAL.	0	48761
134	JAVIER RODRIGUEZ RAMIREZ	RORJ730522BF4	CALZADA DE LA PAZ # 60	TONAYA JAL.	0	48761
135	JESUS SANTANA MARIZ	SAMJ7009330QB2	OBREGON # 146	EL GRULLO JALISCO	3213870005	48740
136	JOEL ORTIZ MACIAS	OIMJ510815RU9	CARRETERA CD. GUZMAN/EL	SAN GABRIEL JAL.	0	49700
137	JOHAN JESUS RAMOS HERNANDEZ	RAHJ8605069B5	OCAMPO #140-B	TONAYA, JALISCO	3411068374	48761
138	JORGE ALBERTO CARBAJAL HUERTA	CAHJ8110078Y7	ABASCAL Y SOUZA # 69	GUADALAJARA JAL.	3336173212	44360
139	JORGE ALBERTO VIZCAINO DEL TORO	VITJ930811GE7	FRANCISCO I. MADERO #55	TONAYA, JALISCO	3411173352	48760
140	JORGE ALDO ANDRADE MALDONADO	AAMJ860224EQA	INDEPENDENCIA NACIONAL #	AUTLAN DE NAVARRO JAL/N/P		48900
141	JORGE ALEJANDRO FIGUEROA JIMENEZ	FIJ740809FQ1	AV. ALVARO OBREGON # 155	AUTLAN JALISCO	0	48900
142	JORGE ARMANDO CASTRO CHOLICO	CACJ641207BV8	OBREGON 86-A	AUTLAN JAL.	3173820976	48900
143	JORGE GARCIA BARAJAS	GABJ570719F60	CHIMALPOPOCA # 12	TONAYA JAL.	0	48761
144	JORGE ROJAS RODRIGUEZ	RORJ620626	ZACATECAS # 118	UNION DE TULA JAL.	0	48000
145	JOSE ALFREDO FIGUEROA BARAJAS	FIBA7208044315	CONSTITUCION # 275	CD. GUZMAN JAL.	3414138606	49080
146	JOSE ALFREDO GAVILANES SALDAÑA	GASA930709A40	COLON # 100	CD. GUZMAN JAL.	013414120274	49000
147	JOSE DAVID MENDEZ GUTIERREZ	MEDG700913UV5	ALLENDE # 110 -A	TONAYA JALISCO	3434310592	48760
148	JOSE DE JESUS CARDENAS ARUFE	CAAJ850821ES8	R. MICHEL NO. 145	GUADALAJARA JALISCO	33315893040	44460
149	JOSE DE JESUS CONTRERAS MARQUEZ	COMJ700501587	12 DE DICIEMBRE # 75	TONAYA JAL.	0	48761
150	JOSE ENRIQUE DIAZ HORTA	DIHE561008DJ3	MORELOS #300	TONAYA JAL.	3434310717	48761
151	JOSE ENRIQUEZ SOTO	EISJ710823L78	AV. DE LA PAZ # 455	TONAYA JAL.	3434310476	48760
152	JOSE HERNANDEZ CISNEROS	HECJ550315A6A	LAZARO CARDENAZ # 20	TONAYA JALISCO	0	48760
153	JOSE HUMBERTO ORTIZ CARDENAS	OICH6807285X5	AV. BENITO JUAREZ # 37 B	CD. GUZMAN JAL.	3414124377	49000
362	JOSE ISAIAS TAPIA ULLOA					
154	JOSE LUIS JIMENEZ FIGUEROA	JIFL840111K53	LEONA VICARIO # 187	EL GRULLO JALISCO	3213872186	48740
155	JOSE LUIS MONTES COBIAN	MOCJ710911C88	CONSTITUCION # 420	AUTLAN JAL.	3173820420	48900
156	JOSE MA. PEREZ LEON	PELM610721NS8	MORELOS # 246-A	EL GRULLO JALISCO	3872474	48740
157	JOSE MANUEL GONZALEZ MERCADO	GOMM530310FE9	BELISARIO DOMINGUEZ # 346	GUADALAJARA JALISCO	0	44330
158	JOSE PEREZ MACIAS	PEMJ621025GZ1	CIRCUNVALACION # 2146	EL GRULLO JALISCO	3213875065	48740
159	JOSE RAMON ESTRADA LOPEZ	EALR881008PP4	AV. LAZARO CARDENAS # 229	GUADALAJARA JAL.	3331620357	44900
160	JOSE ROBERTO PRECIADO BARAJAS	PEBR660705C98	BRAVO # 37	TONAYA JAL.	0	48761
161	JOSE SALDAÑA HERNANDEZ	SAHJ570829Q12	FRANCISCO SILVA ROMERO #	GUADALAJARA JAL.	33336195589	44460
162	JOSEFINA UYEDA TORRICO	UETJ530119UGA	JAVIER MINA # 225 A	TONAYA JALISCO	0	48760
163	JOSUE PEREZ RULFO IBARRA	PEUJ760827H7A	FCO. I MADERO # 50	TONAYA JAL.	3434310456	48761
164	JUAN ANTONIO MARIN PEREZ	MAPJ740330827	RIO SAN LORENZO # 1481	GUADALAJARA JALISCO	3336191467	44430
165	JUAN CARRILLO MARTINEZ	CAMJ5105222A1	HIDALGO # 469	COLIMA COLIMA	3121738	28000
166	JUAN GABRIEL FLORES LLAMAS	FOLJ720421BC0	ALDAMA # 30	EL GRULLO JALISCO	0	48740

Cuenta Pública del M. Ayuntamiento de Tonaya Jalisco

Este Documento es un Documento Electrónico

**Catálogo de Proveedoras  
Municipio Tonaya  
DEL 1 AL 28 DE FEBRERO DE 2015**

167	JUAN GONZALEZ GIL	GOGJ541103178	LUIS G. URBINA # 16	EL GRULLO JAL.	0	48740
168	JUAN JORGE SANABRIA MARTINEZ	SAMJ620627APO	LIBERTAD #20	EL GRULLO JAL.	3872050	48740
330	JUAN JOSE CHAVEZ FLORES					
169	JUAN MANUEL BENAVIDES PEREZ	BEPJ810213111	CALZADA DE LA PAZ # 37	TONAYA JAL.	3411103293	48761
331	JUAN MANUEL CRUZ VENEGAS					
170	JUAN MANUEL ZAMORA CISNEROS	ZACJ590831	OCAMPO # 35	TONAYA JAL.	0	48761
171	JUAN RAMOS MORENO	RAMJ841229NE6	CARRETERA GUAD.-B. DE NAV	UNION DE TULA JAL.	3173898971	48000
172	JUAN RAMOS VELAZQUEZ	RAVJ480916M28	CIRCUNVALACION # 488	EL GRULLO JALISCO	0	48740
173	JUAN SALCEDO ZEPEDA	SAZJ500425898	FELIPE RUVALCABA # 1531	ZAPOPAN JAL.	3331044478	45079
174	JUANA GONZALEZ HERNANDEZ	GOHJ350208BY1	ALLENDE # 80	EL GRULLO JAL.	3213872209	48740
175	JUNTA INTERMUNICIPAL DE MEDIO AMBIENTE PA	JIM071027450	REVOLUCION # 446-A	AUTLAN JALISCO	3811863	48900
176	KAREN ESTELA RADILLO SANTANA	RASK791026HM2	GUERRERO #35-A	TONAYA JAL.	3434310114	48761
177	KARGARI S.A. DE C.V.	KARO10815PF9	GARIBALDI # 1306	GUADALAJARA JALISCO	38255802	44600
178	KARLA MARIA DE LA MORA HERNANDEZ	MOHK850813FK8	MANUEL ACUÑA # 230	GUADALAJARA JALISCO	15956920	44280
179	KARLA RICO RAMIREZ	RIRK750808GP4	DEGOLLADO # 18	GUADALAJARA JALISCO	36145462	44100
332	LA SIERRA DEL GRULLO SA DE CV					
180	LAPTOPARTES S.A. DE C.V.	LAP0912048GA	LOPEZ COTILLA #328	GUADALAJARA JALISCO	13336147090	44100
12	LAVADO AUTOMOTRIZ S.A. DE C.V.	AAU850430TN1	AV. LOS ANGELES # 530	GUADALAJARA JALISCO	0	44460
181	LEONARDO HERNANDEZ CARDENAS	HECL801201BR9	CIRCUNVALACION # 56	EL GRULLO JALISCO	3213873900	48740
182	LEONARDO SANTANA PAZ	SAPL430817R38	EXTRAMURO # 1000	LA LIEBRE JALISCO	13434310200	48760
183	LIBRERIA DE PORRUA HERMANOS Y COMPAÑIA S.	LPH510514IQ7	REPUBLICA DE ARGENTINA # 1	MEXICO D.F.	57047500	6020
184	LIC. JORGE DE LA CRUZ GOMEZ ROSALES	GORJ531124350	BORBON # 267	AUTLAN JALICO	3173821587	49000
185	LIS DEL CARMEN MICHEL TERRIQUEZ	MILT711225IV7	MORELOS#360	TONAYA JAL.	0	48761
187	LUIS ALFREDO RAMOS HORTA	RAHL860721867	OBREGON # 78	EL GRULLO JAL.	3213875362	48740
188	LUIS ANTONIO DIAZ INFANTE BRIZUELA	DIBL870427812	MORELOS # 375	TONAYA JALISCO	4310719	48760
189	LUIS CARLOS MORALES HERNANDEZ	MOHL5510174N0	OBREGON # 85	AUTLAN JAL.	0	48900
190	LUIS EDUARDO ENRIQUEZ CONTRERAS	EICL6909287B7	CORONA ARAIZA # 220	AUTLAN JAL.	3173823058	48900
191	LUIS EDUARDO GUZMAN FLORES	GULF720314N88	LERDO DE TEJADA # 1	EL GRULLO JALISCO	321 3872577	48740
186	LLANTERA TAPATIA S.A. DE C.V.	LTA021001LT7	AV. SOLIDARIDA IBEOAMERIC	TLAQUEPAQUE JAL.	3332847070	45580
333	MA DE JESUS GARCIA HERRERA					
334	MA EBET CRUZ GARCIA					
192	MA. DEL ROSARIO HERNANDEZ BRAMBILA	HERB700320952	CONSTITUCION # 7	CASIMIRO CASTILLO, JAL.	3573880006	48930
193	MA. EBET CRUZ GARCIA	CUGE630328QN2	CIRCUNVALACION OTE. # 533	EL GRULLO JAL.	3213873014	48740
194	MACA S.A. DE C.V.	MAC700626KI6	CALLE FERROCARRIL #54-11 A	GUADALAJARA JAL.	0	44100
335	MANUEL ESPINOSA PEÑA					
195	MANUEL GILBERTO AGUILAR DIAZ	AUDM550204KJ2	PINO SUAREZ # 2-B	TONAYA JAL.	3434310094	48761
196	MARCO ANTONIO ALVAREZ RAMOS	AARM571217J88	HERRERA Y CAIRO # 375	GUADALAJARA JAL.	3336248988	44600
197	MARCO ANTONIO GALINDO PAZ	GAPM5607082M5	MORELOS # 45	TONAYA JALISCO	3434310026	48761
198	MARCO ANTONIO GLEZ. V.	GOVM9109227HI5	HIDALGO # 37-A	EL LIMON JALISCO	0	48700
199	MARCO ANTONIO GUIZAR REYES	GURM7206137B4	JUAREZ # 305	CASIMIRO CASTILLO, JAL.	3573882006/NP	
200	MARCO ANTONIO LIMON BARAJAS	LIBM5904175C7	1 DE MAYO # 225	GUZMAN JALISCO	3414125040	49000
201	MARGARITA VIZCAINO GALINDO	VIGM660817PS6	ANDADOR CITLAHUAC # 16	TONAYA JALISCO	3434310 374	48760
202	MARIA ALEJANDRA HERRERA RODRIGUEZ	HERA621126KC3	INDEPENDENCIA NACIONAL #	AUTLAN JALISCO	3173811969	48900
203	MARIA ANGELICA ARIAS GONZALEZ	AIGA78081812A	HIDALGO # 165	TONAYA JALISCO	3434310141	48760
204	MARIA ARACELI ORTIZ SOTO	OISA7208118V4	AV. REVOLUCION # 56	GUADALAJARA JAL.	3336172303	44400
205	MARIA AURORA HERNANDEZ DE LA TORRE	HETAS20901LC9	CIMAS # 237	ZAPOPAN JAL.	36820191	45020
206	MARIA DE JESUS RADILLO SOTO	RASJ470502MR9	ALLENDE # 198	TONAYA JAL.	3434310115	48761
207	MARIA DEL CARMEN LOPEZ SANCHEZ	LOSC450228I97	KM. 21 CARR. GUAD.-MOREL	TLAJOMULCO DE ZUNIGA	0	45240
208	MARIA DEL CARMEN RAMIREZ VAZQUEZ	RAVC7703261F6	AV. LOPEZ MATEOS # 2375	GUADALAJARA JALISCO	40008532	44100
209	MARIA DEL ROSARIO PEÑA LOPEZ	PERLB30720N68	SAN FRANCISCO # 2757	TLAQUEPAQUE JALISCO	3333312388	45615
210	MARIA FELIX GOMEZ CISNEROS	GOCF401120210	HIDALGO # 93	AUTLAN JALISCO	0	48900
336	MARIA GUADALUPE JIMENEZ NAVA					
211	MARIA TERESA GONZALEZ VAZQUEZ	GOVT690224QW3	CHAPULTEPEC NTE #130	GUADALAJARA JAL.	38267724	44600
212	MARIBEL PRECIADO BRAMBILA	PEBM761113K75	OCAMPO 120 A	TONAYA JAL.	3434310442	48761
213	MARITZA JACQUELINE VEGA FREGOSO	VEFM8302119EH5	JOSE CLEMENTE OROZCO # 19	CD. GUZMAN JAL.	4124282	49000
214	MARIVEL MARES COBIAN	MACM6401302Y5	GENERAL ANAYA # 13-B	EL GRULLO JALISCO	3213872474	48740
215	MARTHA ESTELA GALVAN GARCIA	GAGM700222HT7	LOPEZ RAYON # 6	EL GRULLO JAL.	3213874488	48740
216	MARTHA JARAMILLO LOPEZ	JALM670919M35	LAZARO CARDENAS # 425	ZAPOPAN JAL.	36129470	45235
217	MARTHA JENIFFER GONZALEZ FLORES	GOFM900505NG8	HIDALGO # 469	GUADALAJARA JALISCO	3311087652	44100
218	MARTHA LETICIA PEÑA COBIAN	PECM610805B61	VICENTE GUERRERO # 50	TONAYA JAL.	3434310315	48761
219	MARUBENI MAQUINARIAS MEXICO S.A. DE C.V.	MMNM070927PU1	CARRETERA MIGUEL ALEMAN	APODACA N.L.	18182203100	66600
220	MATERIALES ELECTROMECANICOS FRACER S.A. DE	MEF861112V90	1 DE MAYO # 269	CD. GUZMAN JAL.	13414131165	49000
221	MAYOREO DE AUTOPARTES Y ACEITES S.A. DE C.V.	MAA061019Q87	LIBERTAD # 39	GUADALAJARA JALISCO	0	44180
222	MEJOR AGRO S.A. DE C.V.	MAG100208PC7	AV. ALBERTO CARDENAS JIME	CD. GUZMAN JAL.	3414134615	49088
223	MERCEDES PEREZ FLORES	PEFM560924TA3	HIDALGO # 24 C	EL LIMON JAL.	3213731150	0
337	MIBS6310247Y7					

Este documento es parte de la Copia de la Aplicación de M. Ayuntamiento de Tlaxiaco.

**Catálogo de Proveedores  
Municipio Tonaya  
DEL 1 AL 28 DE FEBRERO DE 2015**

224	MIGUEL ANGEL CASILLAS CHAVARIN	CACM8703015T5	DONATO GUERRA # 20 B	AUTLAN JALISCO	3171083381	48900
225	MIGUEL ANGEL LOPEZ URIBE	LOUM670907285	EXTAMURO # 1023	EL LIMON JAL.		48700
226	MIGUEL ARTURO RADILLO SANTANA	RAMS730113NW8	DEL MAESTRO # 33	TONAYA JALISCO	3434310566	48760
227	MIGUEL PRECIADO PADILLA	PEPM700218J23	MORELOS # 395 A	TONAYA JAL.		48761
228	MIGUEL ROJO GARCIA	ROGM7510201I2	OBREGON #80	EL GRULLO JAL.	3213870635	48740
229	MIREYA HUERTA PEREZ	HUPM640407	PEDRO MORENO # 165	AUTLAN JAL.	3173810442	48900
338	MITF7305304FA					
230	MOISES GOLDBERG PADILLA	GOPM840203K75	MORELOS # 137	GUADALAJARA JALISCO	36149550	44100
231	MONTE CARIXA S.A. DE C.V.	MCA081219YA	AV. LA PAZ # 1091	GUADALAJARA JALISCO	36133007	44100
232	MUEBLERIAS PEREZ RULFO S.A. DE C.V.	MPR910920Q49	MORELOS # 65	TONAYA JAL.	3434310107	48761
353	NATA5809299W4					
233	NOEL COVARRUBIAS RAMIREZ	CORN821116PVA	MORELOS # 385	TONAYA JAISCO	3411082899	48760
234	NOEMI LILIANA ARIAS CAÑEDO	AICN7701198N2	OBREGON # 40	EL GRULLO JALISCO	13213870160	48740
235	NUEVA WAL MART DE MEXICO S. DE R.L. DE C.V.	NWM9709244W4	NEXTENGO # 78	DISTRITO FEDERAL MEXI		2770
83	OCTAVIO CISNEROS JIMENEZ	CJ0910221I52	MORELOS # 320	TONAYA JAL.		48761
236	OFFICE DEPOT DE MEXICO S.A. DE C.V.	ODM950324VZA	AVENIDA LOPEZ MATEOS SUR	TLAJOMULCO DE ZUÑIGA N/P		45645
339	OFFICE MAX					
237	OLIVIA SALAZAR GAYTAN	SAGO691215DS9	MANUEL AVILA CAMACHO # 5	SAYULA JALISCO		49300
340	OLU8712032Z3					
238	ORGANIZACIÓN LA LUNA S.A. DE C.V.	OLU8712032Z3	AV. FRANCISCO SILVA ROME	TLAQUEPAQUE JAL.		48500
239	OSCAR ARMANDO CAMPOS GONZALEZ	CAGX760124TR8	CLEMENTE OROZCO # 774	GUADALAJARA JAL.	3313799095	44600
240	OSCAR FELIPE DE JESUS TRUJILLO LLAMAS	TULO7608263U0	ALVARO OBREGON #151 S.L.	GUADALAJARA JAL.		44360
241	OSCAR ISMAEL TAPIA ULLOA	TAUO830805	MARCELINO RENTERIA # 4308	GUADALAJARA JAL.	3336056179	44820
242	OSCAR JAVIER ROSALES MORAN	ROMO610818413	NIÑOS HEROES # 23	TONAYA JAL.		48761
243	OTILIA CORTES RODRIGUEZ	CORO4308113C2	JUAREZ # 35	CD.GUZMAN JAL.	3414123007	49000
244	OZ AUTOMOTRIZ DE COLIMA S. DE R.L. DE C.V.	OACO41025LXA	BLVD. CARLOS DE LA MADRID	COLIMA, COLIMA		28000
341	PAAH6311205E9					
354	PAMPAS GDL SA DE CV					
245	PEDRO RAMOS ESQUIVEL	ALSO21105EE2	VENUSTIANO CARRANZA # 7	EL GRULLO JALISCO		48740
246	PEDRO VELAZQUEZ FLORES	VEFP820128N23	ALDAMA # 77	AUTLAN JAL.	3173820620	48900
342	PEPE650326RS1					
357	PEPM700218J23					
358	PEREZ DE LA MORA SA DE CV					
247	PERIODICO DEL SUR S. DE R.L. DE C.V.	PSU050630471	MEXICO #31 COL. MORELOS	CIUDAD GUZMAN, JALIS	3414125666	49026
248	PETROMAX S.A. DE C.V.	PETO40903DH1	CARR. MEXICO GUADALAJARA	TLAJOMULCO DE ZUÑIGA N/P		45645
249	PIMUBA S.A. DE C.V.	PIM1307063A3	SOLIDARIDAD IBEROAMERICA	EL SALTO, JAL.		45690
250	PISOS Y AZULEJOS ROJO S.A. DE C.V.	PARO40331LL7	OBREGON # 189	EL GRULLO JAL.	3213873953	48740
360	PISOS Y AZULEJOS ROJO SA DE CV					
251	QUALITAS COMPAÑIA DE SEGUROS S.A.B. DE C.V.	QCS931209G49	JOSE MARIA CASTORENA # 42	GUADALAJARA JALISCO	548185000	44460
343	QUCB4603063Z5					
252	RADIOMOVIL DIPSA S.A. DE C.V.	RD1841003QJ4	CALLE LAGO ZURICH # 245	MEXICO D.F.	25813700	11529
344	RADR681008TB1					
253	RAFAEL LEAL QUILES	LEQR730414H33	MORELOS # 228	TONAYA JALISCO	3434310122	48761
351	RAHJ8605069B5					
254	RAMIRO MORENO BECERRA	MOBR3604043RA	INDEPENDENCIA NACIONAL #	AUTLAN JAL.	3173810563	48900
255	RAMIRO PALOMERA MORENO	PAMR6903118I6	GENERAL ANAYA # 57 B	EL GRULLO JALISCO	3213870009	48740
256	RAMON ARTURO AGUILAR VILLA	AUVR840704LF8	ANDADOR TEXCOCO # 11	TONAYA JALISCO		48760
257	RAUL GUILLERMO CORTES RODRIGUEZ	CORR560625JK9	AV. DEL SOL # 23	CD. GUZMAN JAL.	13414131188	49023
258	RAUL VIZCAINO PALOMERA	VIPR7702102C0	CUITLAHUAC # 45	TONAYA JALISCO		48761
259	REFACCIONARIA TONAYA S.A. DE C.V.	RTO981016TL6	MORELOS # 305-A	TONAYA JAL.	3434310202	48761
345	REFACCIONES E IMPLEMENTOS HEREDIA SALAZAR, S.A DE C.V					
260	RENOVADO Y MULTISERVICIOS DE OCCIDENTE S.A.	RMO020701E14	PERIFERICO SUR # 6418	TLAQUEPAQUE JAL.		45610
261	RICARDO CHAVEZ GARCIA	CARG670127E82	HIDALGO # 126	AUTLAN JALISCO	3173822248	48900
262	RICARDO HORACIO RADILLO DIAZ	RADR681008TB1	MORELOS # 50	TONAYA JAL.	3434310069	48761
263	RIGHTNET S.A. DE C.V.	RIG010514EP3	AV. LOPEZ MATEOS # 699	GUADALAJARA JALISCO	3335858072	44650
346	RIGOBERTO GALINDO VILLALVAZO					
264	ROBERTO CARLOS GARCIA LOPEZ	GALR7909211RA	CHIMALPOPOCA # 12	TONAYA JAL.		48761
265	ROBERTO JUSTINO GARCIA SOLANO	GASR710410T21	5 DE MAYO # 34	TONAYA JAL.	3434310250	48761
266	RODRIGO HERRERA MICHEL	HEMR730521GK3	16 DE SEPTIEMBRE # 15-A	TONAYA JALISCO		48760
267	ROGELIO ROSAS FUENTES	ROFR360406V89	ANGULO #936	GUADALAJARA JAL.	3338265718	44100
268	ROSA MARIA ALVAREZ MICHEL	AAMR66070626A	OCAMPO # 105-A	TONAYA JAL.		48761
269	ROSA MARIA GONZALEZ CABRIALES	GOCR460308S62	LOPEZ COTILLA #388	GUADALAJARA JAL.	36133637	44100
270	RUTH JUDITH SEDANO JIMENEZ	SEJR7209298B8	JUAN MANUEL 423	GUADALAJARA JAL.	36584439	44100
352	SACA840125K81					
347	SACR700727RH7					

Este documento es parte de la Cuenta Pública del Ayuntamiento de Tonaya, Jalisco

000037

**Catálogo de Proveedores  
Municipio Tonaya  
DEL 1 AL 28 DE FEBRERO DE 2019**

271	SALVADOR ARIAS ANGUIANO	AIAS550729CR1	REFORMA # 17	APULCO JALISCO	3414137800	48788
272	SALVADOR MICHEL BEJARANO	MIBS6310247Y7	VICENTE GUERRERO #75	TONAYA, JALISCO	3434310486	48760
273	SAMUEL GRAJEDA PRECIADO	GAPS6002085R5	NUÑEZ # 26	TONAYA JAL.	0	48761
274	SAN MARTIN CABALLERO S.C. DE R.L. E C.V.	ALS021105EE2	VENUSTIANO CARRANZA # 7	EL GRULLO JAL.	0	48740
275	SANDRA CASTILLO RIVERA	CARS850402GZ6	AV. GUADALAJARA # 192	TECOLOTLAN JALISCO	0	485540
276	SERGIO ALEJANDRO ROMO PALACIOS	ROPS810519TTA	CARLOS PEREIRA # 483	GUADALAJARA JALISCO	0	44260
277	SERVICIO A. DE IÑIGUEZ S.A. DE C.V.	SIÑO20506HS9	EMILIANO ZAPATA # 51	LA HUERTA JALISCO	3573840055	48850
278	SERVICIO ANGEL S.A. DE C.V.	SAN9602084N8	AV. VALLARTA # 6157	ZAPOPAN JAL.	36272724	45010
279	SERVICIO AUTLAN S.A. DE C.V.	SAU9812267A8	MATAMOROS # 3553	AUTLAN JAL.	3173820438	48900
280	SERVICIO BARRA DE NAVIDAD S.A. DE C.V.	SBN981202DM6	AV. INDEPENDENCIA NACION	AUTLAN JALISCO	13173820310	48900
281	SERVICIO LAS PALMITAS S.A. DE C.V.	SPA980126QV6	CARRETERA GDL/CD. GUZMA	ZACOALCO DE TORRES, J	0	0
282	SERVICIO LLANO EN LLAMAS S.A. DE C.V.	SLL980224QZ0	CARRETERA CD. GUZMAN-TO	SAN GABRIEL JAL.	3421001010	49700
283	SERVICIO TALPA S.A. DE C.V.	STA0409132J2	INDEPENDENCIA # 120	TALPA DE ALLENDE JALIS	3850056	48200
348	SERVICIO TECHALUTA S.A DE C.V					
284	SERVICIOS CONSTRUCTIVOS S.A. DE C.V.	SCA070512TP7	CLAMENTE AMAYA # 716	AUTLAN JAL.	3173811264	48900
285	SERVICIOS TECHALUTA S.A DE C.V.	STE000228JX7	CARRETERA ACATLAN DE JUA	TECHALUTA DE MONTEN		0N/P
286	SEVERIANO PEREZ-RULFO IBARRA	PEIS680407GU2	NIÑOS HEROES # 35	TONAYA JALISCO	3434310076	48761
287	SIGIFREDO ZAMORA PAZ	ZAPS830425NU7	ALLENDE # 20	TONAYA JAL.	3434310048	48761
288	SILVERIO CRUZ VALDEZ	CUV57602156T1	CALZADA DE LA PAZ # 150	TONAYA JAL.	3434310640	48761
289	SILVIA PATRICIA SANCHEZ GONZALEZ	SAGS620110MCA	KAPOXITL # 12	ZAPLOTANEJO JAL.	0	45430
290	SISTEMAS DE POTABILIZACION DE AGUA S.A. DE C.	SPA081223779	ARISTA # 2090-A	GUADALAJARA JALISCO	3338263874	44460
291	SOCIEDAD COOPERATIVA RURAL DE COMPRA Y VE	RCV741116570	MORELOS NO. 52	EL GRULLO JALISCO	01321 387 2311	48740
292	SOCORRO DE LA ROCHA ORNELAS	ROOS660114AGA	REFORMA # 100	CD. GUZMAN JAL.	0	49000
293	SUPER SERVICIO CIUDAD GRANA S.A. DE C.V.	SSC020415AS9	PERIFERICO # 6500	ZAPOPAN JAL.	0	44170
294	TELEFONOS DE MEXICO S.A.B. DE C.V.	TMEB40315KT6	PARQUE VIA 198, COL. CUAUH	MEXICO D.F.	18001230321	6599
295	TIENDAS AVANTE S.A. DE C.V.	TAV111130NL3	AV. INDUSTRIA AUTOMOTRIZ	SAN MARTIN TOTOLTEPE	17222790900	50200
296	TRACSA S.A.P.I. DE C.V.	TRA800423S25	AV. INDEPENDENCIA NACION	AUTLAN JAL.	3173824887	48900
297	TRANSPORTES COMERCIAL VILCHIS S.A. DE C.V.	TCV9010114A8	SAN IGNACIO # 200	TLAQUEPAQUE JAL.	3336010601	45615
298	UNIDAD DE RADIOLOGIA ROENTGEN	CUPC610622IK0	AV. DEL SOL # 104-A	AUTLAN JALISCO	3173826168	48900
299	UNION CASMO S. DE R.L. DE C.V.	UCA060727UV5	CARR. BARRA DE NAVIDAD -G	UNION DE TULA JAL.	13163710036	48000
300	VAGO TURISTICO S.A. DE C.V.	VTU1011111LA9	JOSE MARIA MARROQUI 2539	GUADALAJARA JALISCO	0	44860
349	VAPV730810LVA					
301	VENICIO VACA PONCE	VAPV730810LVA	FRANCISCO VILLA # 5	TONAYA JALISCO	3411069228	48761
302	VICENTE ENRIQUE ZAMORA LOPEZ	ZALV851226K27	MIGUEL HIDALGO Y COSTILLA	TAPALPA, JALISCO	3434320062	49340
303	VICTOR HUGO REYNOSO MADRIGAL	REMV620308DUS	AV. AVILA CAMACHO #449 OT	SAYULA JALISCO	N/P	49300
304	VICTOR MANUEL SILVA VELASCO	SIVV660723V10	CARRETERA GDL-B. DE NAVID	JUCHITLAN JAL.	3493740487	48600
305	VICTORIA TERRIQUEZ JIMENEZ	TEJV381223RS3	NICOLAS BRAVO # 25	TONAYA JAL.	3434310199	48761
306	VIRGINIA DUEÑAS LOPEZ	DULV530201PL1	AV. DEL SOL # 128	AUTLAN JALISCO	3173823939	48900
307	VITALIZADORA INDUSTRIAL S.A. DE C.V.	VIN9201207X1	CALLE 6 # 2200	GUADALAJARA JALISCO	0	44940
308	YACOI CAMIONES Y CAMIONETAS S.A. DE C.V.	YCC040313LF7	5 DE FEBRERO # 1116	GUADALAJARA JAL.	3336199892	44430
309	YESSICA JOVANA ALCANTAR OCHOA	AAOY790325PT3	AV. MARCELINO GARCIA BAR	COLIMA COLIMA	3123303958	28019

Este documento es parte de la  
de Tonaya, Jalisco.

000038

MUNICIPIO DE TONAYÁ, JALISCO MUNICIPIO DE TONAYÁ DEL ESTADO DE JALISCO, FEBRERO DE 2015	
DESCRIPCION	IMPORTE
A LA FECHA NO EXISTEN PASIVOS CONTINGENTES.	0.00

L.C. ALFONSO ATILA VIZCARRA QUILES  
PRESIDENTE MUNICIPAL



Presidencia Municipal  
H. Ayuntamiento 2012-2015  
**PRESIDENCIA MUNICIPAL**

*L.C. M. CHAVEZ ORTIZ*

L.C.P. MOJES CHAVEZ ORTIZ  
FUNCIONARIO ENCARGADO DE LA HACIENDA PUBLICA MUNICIPAL



Presidencia Municipal  
H. Ayuntamiento 2012-2015  
**HACIENDA PUBLICA MUNICIPAL**

Bajo protesta de decir verdad declaro que los datos que se expresan en los comprobantes y sus Notas son razonablemente correctos y responsabilidad del emisor.

Este documento es parte de la  
Sistema Financiera del Ayuntamiento  
de Tonaya, Jalisco.

000039

ALA FECHA	NO SE CUENTA	CON NINGUNA	OBRA EN PROCESO	Propias	50	50	50	50	50	50

JOSÉ GARCÍA ORTE  
 FUNCIONARIO ENCARGADO DE LA HAC



Este documento es parte de la Cuenta Pública del H. Ayuntamiento de Tonaya, Jalisco.

L.C. ALFONSO ARBA VECALDO QUILES  
 PRESIDENTE MUNICIPAL

Bajo protesta de que los Estados Financieros y sus Notas son razonablemente correctos y responsabilidad del emisor.



000040

	Periodo	%	Acumulado	%
<b>Ingresos</b>				
IMPUESTOS SOBRE EL PATRIMONIO	231,795.76	7.38	861,450.16	12.65
ACCESORIOS DE IMPUESTOS	2,589.35	0.08	7,732.65	0.11
DERECHOS POR PRESTACION DE SERVICIOS	570,107.97	18.15	1,264,481.45	18.57
OTROS DERECHOS	15,217.50	0.48	45,151.50	0.66
ENAJENACION DE BIENES MUEBLES E INMUEBL..	26,950.00	0.86	71,550.00	1.05
ACCESORIOS DE PRODUCTOS	150.00	0.00	530.00	0.01
OTROS PRODUCTOS QUE GENERAN INGRESOS ..	6,229.00	0.20	58,997.00	0.87
MULTAS	0.00	0.00	800.00	0.01
APROVECHAMIENTOS POR APORTACIONES Y C..	172,507.80	5.49	739,022.73	10.85
PARTICIPACIONES	1,509,286.76	48.06	2,895,306.03	42.52
APORTACIONES	605,757.99	19.29	864,158.73	12.65
OTROS INGRESOS FINANCIEROS	51.63	0.00	178.35	0.00
<b>Total Ingresos</b>	<b>3,140,643.76</b>	<b>100.00</b>	<b>6,809,358.60</b>	<b>100.00</b>
<b>Egresos</b>				
REMUNERAC AL PERSONAL DE CARACTER PERM	619,590.00	19.73	1,215,645.00	17.85
REMUNERACIONES AL PERSONAL DE CARACTE..	77,588.04	2.47	150,903.96	2.22
REMUNERACIONES ADICIONALES Y ESPECIALES	32,055.00	1.02	140,453.00	2.06
SEGURIDAD SOCIAL	600.26	0.02	1,774.93	0.03
OTRAS PRESTACIONES SOC Y ECONOMICAS	4,000.00	0.13	4,000.00	0.06
MAT DE ADMON	13,345.90	0.42	29,037.12	0.43
ALIMENTOS Y UTENSILIOS	59,917.94	1.91	95,044.11	1.40
MAT Y ART DE CONSTRUCC Y DE REPARACION	169,285.91	5.39	242,620.33	3.56
PROD QUIMICOS FARMACEUTICOS	18,694.52	0.60	42,851.31	0.63
COMBUSTIBLES	337,990.94	10.76	657,739.73	9.66
VESTUARIOS	654.24	0.02	5,265.24	0.08
MAT Y SUM PARA SEG	19,604.00	0.62	38,789.06	0.57
HERRAMIENTAS	8,509.57	0.27	10,173.10	0.15
SERVICIOS BASICOS	314,321.40	10.01	342,799.75	5.03
SERVICIOS DE ARRENDAMIENTO	12,710.00	0.40	12,710.00	0.19
SERV PROF	2,415.22	0.08	4,643.64	0.07
SERVICIOS FINANCIEROS Y BANCARIOS	17,370.00	0.55	29,830.00	0.44
SERV DE INST	185,357.74	5.90	354,936.54	5.21
SERV DE COMUNICACION SOCIAL	8,333.72	0.27	16,402.12	0.24
SERVICIOS DE TRASLADO Y VIATICOS	6,680.00	0.21	14,852.00	0.22
SERVICIOS OFICIALES	53,378.60	1.70	119,853.10	1.75
OTROS SERVICIOS GENERALES	47,135.00	1.50	103,500.00	1.52
TRANSFERENCIAS INTERNAS AL SECTOR PUBLI..	100,000.00	3.18	215,000.00	3.16
AYUDAS SOC A PERSONAS	10,098.00	0.32	31,654.80	0.46
AYUDAS SOC A INSTITUCIONES	65,000.00	2.07	81,700.00	1.20
PENSIONES	2,700.00	0.09	5,400.00	0.08
TRANSFERENCIAS A FIDEICOMISOS	2,708.00	0.09	2,708.00	0.04
APORTACIONES PARA INSTITUCIONES	15,000.00	0.48	30,000.00	0.44
INTERESES A LA DEUDA PUBLICA INTERNA	51,808.85	1.65	89,068.92	1.31
<b>Total Egresos</b>	<b>2,256,852.85</b>	<b>71.86</b>	<b>4,089,355.76</b>	<b>60.00</b>
<b>Utilidad (o Pérdida)</b>	<b>883,790.91</b>	<b>28.14</b>	<b>2,720,002.84</b>	<b>39.90</b>

Este documento es parte de la  
Cuenta Pública del H. Ayuntamiento  
de Tonaya, Jalisco.

000041



<b>ACTIVO</b>		<b>PASIVO</b>	
<b>ACTIVO CIRCULANTE</b>			
BANCOS/TESORERIA	1,197,051.76	PROVEEDORES POR PAGAR A CO..	1,789,985.68
ANTICIPO A PROVEEDORES DE BI..	3,970,841.98	RETENCIONES Y CONTRIBUCIONE..	-186,573.16
		PRESTAMOS DE LA DEUDA PUBLIC..	6,870,830.27
<b>Total ACTIVO CIRCULANTE</b>	<b>5,167,893.74</b>	<b>SUMA DEL PASIVO</b>	<b>8,474,242.79</b>
<b>ACTIVO NO CIRCULANTE</b>		<b>CAPITAL</b>	
INFRAESTRUCTURA	60,773,792.28	RESULTADO DEL EJERCICIO	66,236,454.69
CONSTRUCCION EN PROCESOS D..	10,088,762.36	RESULTADO DE EJERCICIOS ANTE..	-1,051,521.06
MOBILIARIO Y EQ DE ADMINISTRA..	44,853.98	Utilidad o Perdida del Ejercicio	2,720,002.84
EQUIPO DE TRANSPORTE	1,689.99	<b>SUMA DEL CAPITAL</b>	<b>67,904,936.47</b>
MAQUINARIA, OTROS EQPO. Y HE..	302,186.91		
<b>Total ACTIVO NO CIRCULANTE</b>	<b>71,211,285.52</b>		
<b>SUMA DEL ACTIVO</b>	<b>76,379,179.26</b>	<b>SUMA DEL PASIVO Y CAPITAL</b>	<b>76,379,179.26</b>

Este documento es parte de  
Cuenta Pública del H. Ayuntamiento  
de Tonaya, Jalisco.

000042

Cuenta	Nombre	Saldos Iniciales		Cargos	Abonos	Saldos Actuales	
		Deudor	Acreeedor			Deudor	Acreeedor
1000-000-000	ACTIVO	75,748,725.82		4,715,860.11	4,085,406.67	76,379,179.26	
1100-000-000	ACTIVO CIRCULANTE	4,537,440.30		4,715,860.11	4,085,406.67	5,167,893.74	
1110-000-000	EFFECTIVO Y EQUIVALENT..	2,297,216.99		2,985,241.44	4,085,406.67	1,197,051.76	
1112-000-000	<b>BANCOS/TESORERIA</b>	<b>2,297,216.99</b>		<b>2,985,241.44</b>	<b>4,085,406.67</b>	<b>1,197,051.76</b>	
1112-100-000	BANCO HSBC	2,297,216.99		2,985,241.44	4,085,406.67	1,197,051.76	
1112-102-000	GASTO CORRIENTE 5397	175,363.06		2,066,242.75	2,137,814.00	103,791.81	
1112-102-101	GASTO CORRIENTE 5397	175,363.06		2,066,242.75	2,137,814.00	103,791.81	
1112-105-000	INFRAESTRUCTURA 5462	749.50		261,800.30	0.00	262,549.80	
1112-105-229	INFRAESTRUCTURA (2012)	749.50		261,800.30	0.00	262,549.80	
1112-106-000	FORTALECIMIENTO 5470	259,037.00		258,493.29	258,999.95	258,530.34	
1112-106-230	FORTALECIMIENTO (2012)	259,037.00		258,493.29	258,999.95	258,530.34	
1112-110-000	3% INFRAESTRUCTURA 04..	5,326.48		15,189.24	18,306.41	2,209.31	
1112-110-103	3% INFRAESTRUCTURA 04..	5,326.48		15,189.24	18,306.41	2,209.31	
1112-116-000	SANEAMIENTO 954 (2012)	27,895.88		84,348.53	101,654.00	10,590.41	
1112-116-102	SANEAMIENTO (2012)	27,895.88		84,348.53	101,654.00	10,590.41	
1112-119-000	CUENTA NUEVA 40527625..	4,556.71		0.08	4,000.00	556.79	
1112-119-101	CUENTA NUEVA 40527625..	4,556.71		0.08	4,000.00	556.79	
1112-125-000	RAMO 20 SEDESOL 2013	1,969.29		0.15	232.00	1,737.44	
1112-125-401	RAMO 20 SEDESOL 2013 (..	1,969.29		0.15	232.00	1,737.44	
1112-127-000	CENTRO HISTORICO TON..	2,409.79		0.16	2,232.00	177.95	
1112-127-101	CENTRO HISTORICO TON..	2,409.79		0.16	2,232.00	177.95	
1112-128-000	FESTIVAL LA CATRINA	0.00		146,676.00	146,123.90	552.10	
1112-128-101	FESTIVAL LA CATRINA	0.00		146,676.00	146,123.90	552.10	
1112-129-000	FONDO DE INFRAESTRUC..	100,145.87		0.80	99,120.00	1,026.67	
1112-129-304	FONDO INFRAESTRUCTU..	100,145.87		0.80	99,120.00	1,026.67	
1112-130-000	FOCOCI	377,434.38		8.06	326,717.14	50,725.30	
1112-130-304	FOCOCI	377,434.38		8.06	326,717.14	50,725.30	
1112-131-000	TALLERES ARTISTICOS	517.64		0.04	0.00	517.68	
1112-131-105	TALLERES ARTISTICOS	517.64		0.04	0.00	517.68	
1112-132-000	REHABILITACION DE CASA..	24.52		0.01	24.52	0.01	
1112-132-304	REHABILITACION CASA DE..	24.52		0.01	24.52	0.01	
1112-133-000	FONDEREG 2014	350,999.30		150,982.03	0.00	501,981.33	
1112-133-406	FONDEREG 2014	350,999.30		150,982.03	0.00	501,981.33	
1112-134-000	CONTINGENCIAS ECONO..	391,019.57		0.00	390,120.00	899.57	
1112-134-304	CONTINGENCIAS ECONO..	391,019.57		0.00	390,120.00	899.57	
1112-135-000	TEMPLO DE NUESTRA SE..	599,768.00		0.00	598,902.75	865.25	
1112-135-104	TEMPLO DE NUESTRA SE..	599,768.00		0.00	598,902.75	865.25	
1112-138-000	FOCOCI 2015	0.00		1,500.00	1,160.00	340.00	
1112-138-304	FOCOCI 2015	0.00		1,500.00	1,160.00	340.00	
1130-000-000	DERECHOS A RECIBIR EN ..	2,240,223.31		1,730,618.67	0.00	3,970,841.98	
1131-000-000	<b>ANTICIPO A PROVEEDOR..</b>	<b>2,240,223.31</b>		<b>1,730,618.67</b>	<b>0.00</b>	<b>3,970,841.98</b>	
1131-100-000	ANTICIPO A PROVEEDORE..	2,240,223.31		1,730,618.67	0.00	3,970,841.98	
1131-101-101	ANTICIPO A PROVEEDORE..	2,240,223.31		1,730,618.67	0.00	3,970,841.98	
1200-000-000	ACTIVO NO CIRCULANTE	71,211,285.52		0.00	0.00	71,211,285.52	
1230-000-000	BIENES INMUEBLES, INFR..	70,862,554.64		0.00	0.00	70,862,554.64	
1234-000-000	<b>INFRAESTRUCTURA</b>	<b>60,773,792.28</b>		<b>0.00</b>	<b>0.00</b>	<b>60,773,792.28</b>	
1234-100-000	INFRAESTRUCTURA	60,773,792.28		0.00	0.00	60,773,792.28	
1234-100-227	CARRETERAS (INFRAEST..	3,486,881.43		0.00	0.00	3,486,881.43	
1234-101-227	CARRETERA COATLANCIL..	900,000.00		0.00	0.00	900,000.00	
1234-102-227	CARRETERA TONAYA-LA L..	1,123,834.00		0.00	0.00	1,123,834.00	
1234-103-229	CONSTRUCCION TRAMO ..	933,463.01		0.00	0.00	933,463.01	
1234-104-229	REHABILITACION DE TRA..	529,584.42		0.00	0.00	529,584.42	
1234-100-229	OBRAS DE INFRAESTRUC..	1,301,269.00		0.00	0.00	1,301,269.00	
1234-101-229	CONST. DRENAJE EN PRO..	147,529.00		0.00	0.00	147,529.00	
1234-102-229	CONST. LINEA DE AGUA E..	65,900.00		0.00	0.00	65,900.00	
1234-105-229	AMPLIACION DE RED SANI..	30,840.00		0.00	0.00	30,840.00	
1234-106-229	CONST. DE MODULO DE B..	50,000.00		0.00	0.00	50,000.00	
1234-107-229	COSNT. DE BAÑOS 1RA ET..	87,000.00		0.00	0.00	87,000.00	
1234-108-229	CONST. DE HUELLAS Y EM..	920,000.00		0.00	0.00	920,000.00	
1234-100-304	INFRAESTRUCTURA 3X1 F..	28,573,136.10		0.00	0.00	28,573,136.10	
1234-101-304	REHAB. C. LOPEZ COTILLA..	818,168.02		0.00	0.00	818,168.02	
1234-102-304	REHAB. C. LOPEZ COTILLA..	46,576.26		0.00	0.00	46,576.26	
1234-103-304	REHAB. C. LOPEZ COTILLA..	145,728.00		0.00	0.00	145,728.00	
1234-104-304	REHAB. C. LOPEZ COTILLA..	160,940.01		0.00	0.00	160,940.01	
1234-105-304	PISO FIRME (SEDESOL)	224,000.00		0.00	0.00	224,000.00	
1234-106-304	COSNTRUCCION DE BAÑO..	765,000.00		0.00	0.00	765,000.00	
1234-107-304	TECHADO CANCHA USOS ..	335,000.00		0.00	0.00	335,000.00	

Este documento es parte de la  
Cuenta Pública del H. Ayuntamiento  
de Tonaya, Jalisco.

Cuenta	Nombre	Saldos Iniciales		Cargos	Abonos	Saldos Actuales	
		Deudor	Acreeedor			Deudor	Acreeedor
1234-108-304	CONST. CALLE JUSTO SIE..	665,092.13		0.00	0.00	665,092.13	
1234-109-304	CONSTRUCCION ESCUEL..	748,660.00		0.00	0.00	748,660.00	
1234-110-304	CONSTRUCCION CASA DE..	930,052.00		0.00	0.00	930,052.00	
1234-111-304	CONSTRUCCION CASA DE..	930,052.00		0.00	0.00	930,052.00	
1234-112-304	CONST. HUELLAS DE CON..	811,116.00		0.00	0.00	811,116.00	
1234-113-304	CONST. LINEA DE DRENAJ..	241,575.99		0.00	0.00	241,575.99	
1234-114-304	CONST. BANQUETAS CALL..	41,036.00		0.00	0.00	41,036.00	
1234-115-304	CONST. LINEA DE AGUA C..	96,276.01		0.00	0.00	96,276.01	
1234-116-304	CONST. LINEA DE DRENAJ..	176,287.99		0.00	0.00	176,287.99	
1234-117-304	CONST. DE BANQUETAS C..	61,556.00		0.00	0.00	61,556.00	
1234-118-304	CONST. LINEA DE AGUA C..	81,928.01		0.00	0.00	81,928.01	
1234-119-304	CONST. HUELLAS EN CAL..	448,488.00		0.00	0.00	448,488.00	
1234-120-304	CONST. LINEA DE DRENAJ..	156,076.00		0.00	0.00	156,076.00	
1234-121-304	CONST. DE BANQUETAS C..	74,376.00		0.00	0.00	74,376.00	
1234-122-304	CONST. LINEA DE AGUA C..	71,072.00		0.00	0.00	71,072.00	
1234-123-304	CONST. HUELLAS DE CON..	243,516.00		0.00	0.00	243,516.00	
1234-125-304	CONST. DE BANQUETAS C..	25,647.99		0.00	0.00	25,647.99	
1234-126-304	CONSTRUCCION LINEA DE..	41,716.01		0.00	0.00	41,716.01	
1234-127-304	CONST. HUELLAS EN CAL..	546,079.00		0.00	0.00	546,079.00	
1234-128-304	CONST. LINEA DE DRENAJ..	165,704.00		0.00	0.00	165,704.00	
1234-129-304	CONST. BANQUETAS CALL..	41,036.01		0.00	0.00	41,036.01	
1234-130-304	CONST. LINEA DE AGUA C..	76,884.01		0.00	0.00	76,884.01	
1234-131-304	REMODELACION CENTRO ..	2,600,000.00		0.00	0.00	2,600,000.00	
1234-132-304	CONSTRUCCION LINEA DE..	79,128.01		0.00	0.00	79,128.01	
1234-133-304	CONST. DE CALLE HIDALG..	250,000.00		0.00	0.00	250,000.00	
1234-134-304	CONT. HUELLAS Y EMPED..	750,000.00		0.00	0.00	750,000.00	
1234-135-304	CONST. DE CALLE LAZAR..	2,500,000.00		0.00	0.00	2,500,000.00	
1234-136-304	REMODELACION CENTRO ..	3,000,000.00		0.00	0.00	3,000,000.00	
1234-137-304	CONSTRUCCION DE CALL..	2,332,000.00		0.00	0.00	2,332,000.00	
1234-138-304	CONSTRUCCION DE CALL..	668,000.00		0.00	0.00	668,000.00	
1234-139-304	CONSTRUCCION DE CALL..	3,320,000.00		0.00	0.00	3,320,000.00	
1234-140-304	CONSTRUCCION DE DOM..	1,680,000.00		0.00	0.00	1,680,000.00	
1234-141-304	CONSTRUCCION DE PARQ..	250,000.00		0.00	0.00	250,000.00	
1234-142-304	CONSTRUCCION DE CALL..	750,000.00		0.00	0.00	750,000.00	
1234-143-304	REHABILITACION Y EQUIP..	1,224,368.65		0.00	0.00	1,224,368.65	
1234-100-401	INFRAESTRUCTURA (3X1 ..	4,287,352.37		0.00	0.00	4,287,352.37	
1234-101-401	REHABILITACION CALLE 1 ..	800,003.82		0.00	0.00	800,003.82	
1234-102-401	RESTAURACION TEMPLO ..	2,110,474.59		0.00	0.00	2,110,474.59	
1234-103-401	HUELLAS Y CONCRETO C..	452,513.96		0.00	0.00	452,513.96	
1234-104-401	CONST. DE DRENAJE EN ..	187,536.00		0.00	0.00	187,536.00	
1234-105-401	CONSTRUCCION DE LINEA..	84,800.00		0.00	0.00	84,800.00	
1234-106-401	CONSTRUCCION DE LINEA..	44,824.00		0.00	0.00	44,824.00	
1234-107-401	CONST. DE HUELLAS Y EM..	607,200.00		0.00	0.00	607,200.00	
1234-100-406	INFRAESTRUCTURA FOND..	13,740,800.86		0.00	0.00	13,740,800.86	
1234-101-000	CARRETERA COATLANCIL..	6,120,341.09		0.00	0.00	6,120,341.09	
1234-101-406	CARRETERA COATLANCIL..	6,120,341.09		0.00	0.00	6,120,341.09	
1234-102-000	INFRAESTRUCTURA CARR..	3,215,092.43		0.00	0.00	3,215,092.43	
1234-102-406	INFRAESTRUCTURA CARR..	3,215,092.43		0.00	0.00	3,215,092.43	
1234-104-406	CONSTRUCCION DE CENT..	450,000.00		0.00	0.00	450,000.00	
1234-105-406	CONSTRUCCION TRAMO ..	1,405,367.34		0.00	0.00	1,405,367.34	
1234-106-406	REHABILITACION DE CAR..	2,550,000.00		0.00	0.00	2,550,000.00	
1234-100-409	CONSTRUCCIONES ESP. ..	1,000,000.00		0.00	0.00	1,000,000.00	
1234-101-409	CONST. DE DOMO DEPOR..	1,000,000.00		0.00	0.00	1,000,000.00	
1234-103-000	INFRAESTRUCTURA PUEN..	34,800.00		0.00	0.00	34,800.00	
1234-103-101	INFRAESTRUCTURA PUEN..	34,800.00		0.00	0.00	34,800.00	
1234-104-000	INFRAESTRUCTURA CONS..	33,881.49		0.00	0.00	33,881.49	
1234-104-101	INFRAESTRUCTURA CONS..	33,881.49		0.00	0.00	33,881.49	
1234-106-000	CONSTRUCCION MURO JA..	72,580.00		0.00	0.00	72,580.00	
1234-106-101	CONSTRUCCION DE MUR..	72,580.00		0.00	0.00	72,580.00	
1234-107-000	CONSTRUCCION DE GRAD..	45,650.00		0.00	0.00	45,650.00	
1234-107-101	CONSTRUCCION DE GRAD..	45,650.00		0.00	0.00	45,650.00	
1234-108-000	CONSTRUCCION DE ARCH..	43,830.00		0.00	0.00	43,830.00	
1234-108-101	CONSTRUCCION DE ARCH..	43,830.00		0.00	0.00	43,830.00	
1234-109-000	CONSTRUCCION DE BODE..	18,519.96		0.00	0.00	18,519.96	
1234-109-101	CONSTRUCCION DE BODE..	18,519.96		0.00	0.00	18,519.96	
1234-110-000	CONSTRUCCION DE PAGO..	20,680.00		0.00	0.00	20,680.00	
1234-110-101	CONSTRUCCION DE PRAD..	20,680.00		0.00	0.00	20,680.00	

Este documento es parte de la Cuenta Pública del H. Ayuntamiento

Cuenta	Nombre	Saldos Iniciales		Cargos	Abonos	Saldos Actuales	
		Deudor	Acreeedor			Deudor	Acreeedor
1234-111-000	INFRAESTRUCTURA (PUE..	38,062.98		0.00	0.00	38,062.98	
1234-111-101	INFRAESTRUCTURA (PUE..	38,062.98		0.00	0.00	38,062.98	
1234-112-000	CONSTRUCCION DE HUEL..	248,500.00		0.00	0.00	248,500.00	
1234-112-101	CONSTRUCCION DE HUEL..	248,500.00		0.00	0.00	248,500.00	
1234-113-000	AMPLIACION PAV. Y HUEL..	170,000.00		0.00	0.00	170,000.00	
1234-113-101	ANPLIACION PAV. Y HUEL..	170,000.00		0.00	0.00	170,000.00	
1234-114-000	CONSTRUCCION DE PAV. ..	81,500.00		0.00	0.00	81,500.00	
1234-114-101	CONSTRUCCION DE PAV. ..	81,500.00		0.00	0.00	81,500.00	
1234-115-000	REMODELACION CORRAL..	182,000.00		0.00	0.00	182,000.00	
1234-115-101	REMODELACION CORRAL..	182,000.00		0.00	0.00	182,000.00	
1234-116-000	CONST. MURO CALLE PRO..	160,350.00		0.00	0.00	160,350.00	
1234-116-101	CONST. MURO CALLE PRO..	160,350.00		0.00	0.00	160,350.00	
1234-117-000	PAVIMENTO EN PROL. EF..	47,000.00		0.00	0.00	47,000.00	
1234-117-101	PAVIMENTO EN PROL. EF..	47,000.00		0.00	0.00	47,000.00	
1234-118-000	CONSTRUCCION PAVIMEN..	123,000.00		0.00	0.00	123,000.00	
1234-118-101	CONSTRUCCION PAVIMEN..	123,000.00		0.00	0.00	123,000.00	
1234-119-000	CONSTRUCCION RED DRE..	32,917.73		0.00	0.00	32,917.73	
1234-119-101	RED DRENAJE EN C. LERD..	32,917.73		0.00	0.00	32,917.73	
1234-120-000	CONSTRUCCION DE GRAD..	1,554,217.00		0.00	0.00	1,554,217.00	
1234-120-409	CONSTRUCCION DE GRAD..	608,508.50		0.00	0.00	608,508.50	
1234-121-409	CONSTRUCCION DE GRAD..	605,708.50		0.00	0.00	605,708.50	
1234-122-409	CONSTRUCCION DE GRAD..	340,000.00		0.00	0.00	340,000.00	
1234-120-101	CONSTRUCCION DE MUR..	18,590.00		0.00	0.00	18,590.00	
1234-121-000	CONSTRUCCION PARQUE ..	52,200.00		0.00	0.00	52,200.00	
1234-121-101	CONSTRUCCION DEL PAR..	52,200.00		0.00	0.00	52,200.00	
1234-122-000	CONST. DE EMPEDRADO ..	350,000.00		0.00	0.00	350,000.00	
1234-122-101	SUST. DE RED HIDR. Y SA..	350,000.00		0.00	0.00	350,000.00	
1234-123-000	PROYECTO IMAGEN URBA..	207,025.05		0.00	0.00	207,025.05	
1234-123-101	PROYECTO IMAGEN URBA..	207,025.05		0.00	0.00	207,025.05	
1234-124-000	COSNTRUCCION DE CAPIL..	493,154.02		0.00	0.00	493,154.02	
1234-124-304	CONSTRUCCION CAPILLA ..	493,154.02		0.00	0.00	493,154.02	
1234-125-000	REHABILITACION TRAMO ..	600,999.66		0.00	0.00	600,999.66	
1234-125-101	REHABILITACION TRAMO ..	600,999.66		0.00	0.00	600,999.66	
1234-126-000	REMODELACION DE CENTR..	3,500,000.00		0.00	0.00	3,500,000.00	
1234-126-101	REMODELACION DE CENT..	3,500,000.00		0.00	0.00	3,500,000.00	
1234-127-000	RESTAURACION TEMPLO ..	254,894.63		0.00	0.00	254,894.63	
1234-127-101	RESTAURACION TEMPLO ..	254,894.63		0.00	0.00	254,894.63	
1236-000-000	CONSTRUCCION EN PROC..	10,088,762.36		0.00	0.00	10,088,762.36	
1236-100-000	CONSTRUCCION EN PROC..	10,088,762.36		0.00	0.00	10,088,762.36	
1236-101-102	(PLANTA TRATADORA) C..	2,304,961.24		0.00	0.00	2,304,961.24	
1236-101-310	(VIVIENDAS) CONSTRUCC..	5,539,171.30		0.00	0.00	5,539,171.30	
1236-101-410	(CENTRO SALUD) CONST..	2,244,629.82		0.00	0.00	2,244,629.82	
240-000-000	BIENES MUEBLES	348,730.88		0.00	0.00	348,730.88	
1241-000-000	MOBILIARIO Y EQ DE ADM..	44,853.98		0.00	0.00	44,853.98	
1241-100-000	MOBILIARIO Y EQUIPO	11,085.01		0.00	0.00	11,085.01	
1241-101-101	MOBILIARIO Y EQUIPO	11,085.01		0.00	0.00	11,085.01	
1241-511-000	MUEBLES DE OFICINA Y E..	1,450.00		0.00	0.00	1,450.00	
1241-511-101	Muebles de oficina y estanter..	1,450.00		0.00	0.00	1,450.00	
1241-515-000	EQ DE COMP DE TECNOL..	32,318.97		0.00	0.00	32,318.97	
1241-515-101	EQUIPO DE COMPUTO	32,318.97		0.00	0.00	32,318.97	
1244-000-000	EQUIPO DE TRANSPORTE	1,689.99		0.00	0.00	1,689.99	
1244-100-000	EQUIPO DE TRANSPORTE	1,689.99		0.00	0.00	1,689.99	
1244-102-101	OTROS EQPOS. DE TRANS..	1,689.99		0.00	0.00	1,689.99	
1246-000-000	MAQUINARIA, OTROS EQP..	302,186.91		0.00	0.00	302,186.91	
1246-100-000	MAQUINARIA, OTROS EQP..	22,437.22		0.00	0.00	22,437.22	
1246-105-101	EQUIPO DE RADIOCOMUN..	22,437.22		0.00	0.00	22,437.22	
1246-101-101	MAQUINARIA, OTROS EQP..	197,114.74		0.00	0.00	197,114.74	
1246-102-101	OTROS EQPOS. (INSTRUM..	29,999.94		0.00	0.00	29,999.94	
1246-103-101	OTROS EQPOS. (ELECTRI..	19,285.01		0.00	0.00	19,285.01	
1246-104-101	OTROS EQPOS. (FOTOCO..	33,350.00		0.00	0.00	33,350.00	
2000-000-000	PASIVO	8,727,580.26		427,650.02	174,312.55	8,474,242.79	
2100-000-000	PASIVO CIRCULANTE	1,703,412.52		274,312.55	174,312.55	1,603,412.52	
2110-000-000	CUENTAS POR PAGAR A C..	1,703,412.52		274,312.55	174,312.55	1,603,412.52	
2112-100-000	PROVEEDORES POR PAG..	1,789,985.68		132,337.54	132,337.54	1,789,985.68	
2112-101-230	GARCIA DUQUE CONSTRU..	180,000.00		0.00	0.00	180,000.00	
2112-102-230	GRUPO INDUSTRIAL SALG..	215,000.00		0.00	0.00	215,000.00	
2112-104-230	CONSTRUCCIONES Y CON..	75,000.00		0.00	0.00	75,000.00	

Este documento es parte de la Cuenta Publica del H. Ayuntamiento

Cuenta	Nombre	Saldos Iniciales		Cargos	Abonos	Saldos Actuales	
		Deudor	Acreeedor			Deudor	Acreeedor
2112-105-230	JUAN ALONSO LOPEZ VEL..	35,599.88		0.00	0.00		35,599.88
2112-106-230	EDELMIRA ROBLES ROBL..	21,463.80		0.00	0.00		21,463.80
2112-107-406	CONSTRUMATERIALES Y ..	1,030,022.00		0.00	0.00		1,030,022.00
2112-108-406	COMERCIALIZADORA BAF..	232,000.00		0.00	0.00		232,000.00
2112-110-101	GRUPO OCTANO S.A DE C..	900.00		132,337.54	132,337.54		900.00
<b>2117-000-000</b>	<b>RETENCIONES Y CONTRIB..</b>	<b>-86,573.16</b>		<b>141,975.01</b>	<b>41,975.01</b>		<b>-186,573.16</b>
2117-001-000	ISR RETENIDO	13,426.84		41,975.01	41,975.01		13,426.84
2117-001-101	ISR RET REC PROPIA	-4,176.19		30,885.17	30,885.17		-4,176.19
2117-001-230	ISR RETENIDO (REC. FOR..	17,603.03		11,089.84	11,089.84		17,603.03
2117-003-000	RESERVA DE AGUINALDO ..	-100,000.00		100,000.00	0.00		-200,000.00
2117-003-101	RESERVA DE AGUINALDO ..	-100,000.00		100,000.00	0.00		-200,000.00
2200-000-000	PASIVO NO CIRCULANTE	7,024,167.74		153,337.47	0.00		6,870,830.27
2230-000-000	DEUDA PUBLICA	7,024,167.74		153,337.47	0.00		6,870,830.27
<b>2233-000-000</b>	<b>PRESTAMOS DE LA DEUD..</b>	<b>7,024,167.74</b>		<b>153,337.47</b>	<b>0.00</b>		<b>6,870,830.27</b>
2233-003-000	CREDITO PROGRAMA MO..	90,738.00		0.00	0.00		90,738.00
2233-003-101	PRESTAMO MOCHILAS CO..	90,738.00		0.00	0.00		90,738.00
2233-004-000	CREDITO BANOBRAS (CE..	3,829,059.85		34,188.03	0.00		3,794,871.82
2233-004-101	CREDITO BANOBRAS (CE..	3,829,059.85		34,188.03	0.00		3,794,871.82
2233-100-000	PRESTAMO BANOBRAS	3,104,369.72		119,149.44	0.00		2,985,220.28
2233-102-000	PRESTAMO BANOBRAS	3,104,369.72		119,149.44	0.00		2,985,220.28
2233-102-229	PRESTAMO BANOBRAS (I..	404,369.72		69,149.44	0.00		335,220.28
2233-102-230	PRESTAMO BANOBRAS (F..	2,700,000.00		50,000.00	0.00		2,650,000.00
2233-100-228	SRIA. DE FINANZAS PESO ..	0.17		0.00	0.00		0.17
3000-000-000	HACIENDA PUBLICA / PAT..	65,184,933.63		0.00	0.00		65,184,933.63
3200-000-000	HACIENDA PUBLICA/PATRI..	65,184,933.63		0.00	0.00		65,184,933.63
<b>3210-000-000</b>	<b>RESULTADO DEL EJERCI..</b>	<b>66,236,454.69</b>		<b>0.00</b>	<b>0.00</b>		<b>66,236,454.69</b>
<b>3220-000-000</b>	<b>RESULTADO DE EJERCICI..</b>	<b>-1,051,521.06</b>		<b>0.00</b>	<b>0.00</b>		<b>-1,051,521.06</b>
3220-100-000	RESULTADO EJERCICIO	-1,051,521.06		0.00	0.00		-1,051,521.06
3220-100-101	RESULTADO DE EJERCICI..	-1,051,521.06		0.00	0.00		-1,051,521.06
4000-000-000	INGRESOS Y OTROS BEN..	3,668,714.84		0.00	3,140,643.76		6,809,358.60
4100-000-000	INGRESOS DE GESTION	2,024,168.11		0.00	1,025,547.38		3,049,715.49
4110-000-000	IMPUESTOS	634,797.70		0.00	234,385.11		869,182.81
<b>4112-000-000</b>	<b>IMPUESTOS SOBRE EL PA..</b>	<b>629,654.40</b>		<b>0.00</b>	<b>231,795.76</b>		<b>861,450.16</b>
4112-100-000	IMPUESTO PREDIAL	575,968.99		0.00	194,906.23		770,875.22
4112-101-101	IMPUESTO PREDIAL URBA..	386,449.99		0.00	151,705.85		538,155.84
4112-102-101	IMPUESTO PREDIAL RUST..	189,519.00		0.00	43,200.38		232,719.38
4112-200-000	TRANSMISIONES PATRIM..	52,953.43		0.00	35,470.78		88,424.21
4112-201-101	ADQUISICION DPTOS. VIVI..	22,296.17		0.00	9,892.11		32,188.28
4112-202-101	ADQUISICION EN COPROP..	8,614.92		0.00	9,892.11		18,507.03
4112-203-101	TERRENOS EN REGULARI..	2,630.67		0.00	1,000.00		3,630.67
4112-204-101	TERRENOS BALDIOS URB..	19,372.11		0.00	13,186.56		32,558.67
4112-205-101	TERRENOS RUSTICOS	39.56		0.00	0.00		39.56
4112-206-101	CESION DE DERECHOS H..	0.00		0.00	1,500.00		1,500.00
4112-300-000	IMPUESTOS SOBRE NEGOC..	731.98		0.00	1,418.75		2,150.73
4112-301-101	CONSTRUCCION DE INMU..	731.98		0.00	1,418.75		2,150.73
<b>4117-000-000</b>	<b>ACCESORIOS DE IMPUES..</b>	<b>5,143.30</b>		<b>0.00</b>	<b>2,589.35</b>		<b>7,732.65</b>
4117-100-000	RECARGOS	3,777.12		0.00	2,589.35		6,366.47
4117-101-000	FALTA DE PAGO	3,777.12		0.00	2,589.35		6,366.47
4117-101-101	FALTA DE PAGO	3,777.12		0.00	2,589.35		6,366.47
4117-200-000	MULTAS	1,366.18		0.00	0.00		1,366.18
4117-201-101	INFRACCIONES A LAS LEY..	1,366.18		0.00	0.00		1,366.18
4140-000-000	DERECHOS	724,307.48		0.00	585,325.47		1,309,632.95
<b>4143-000-000</b>	<b>DERECHOS POR PRESTA..</b>	<b>694,373.48</b>		<b>0.00</b>	<b>570,107.97</b>		<b>1,264,481.45</b>
4143-400-000	AGUA Y ALCANTARILLADO	666,823.72		0.00	551,911.78		1,218,735.50
4143-401-101	SERVICIO DOMESTICO DE..	548,389.66		0.00	449,373.43		997,763.09
4143-407-101	20% PARA SANAMIENTO D..	98,182.39		0.00	84,347.61		182,530.00
4143-408-101	3% PARA INFRASTRUCT..	17,717.95		0.00	13,350.16		31,068.11
4143-410-101	CONEXION O RECONEXIO..	2,533.72		0.00	4,840.58		7,374.30
4143-500-000	RASTRO	13,728.00		0.00	12,304.00		26,032.00
4143-501-101	AUTORIZACION DE MATAN..	12,655.00		0.00	11,340.00		23,995.00
4143-504-101	AUTORIZACION DE INTRO..	1,073.00		0.00	964.00		2,037.00
4143-700-000	CERTIFICACIONES	2,105.00		0.00	1,905.36		4,010.36
4143-701-101	CERTIFICACION DE FIRMAS	385.00		0.00	40.00		425.00
4143-702-101	ESPED. CERTIFICADOS,C..	757.00		0.00	555.00		1,312.00
4143-705-101	CERTIFICADO DE RESIDE..	75.00		0.00	120.00		195.00
4143-716-101	EVENTOS PARTICULARES	550.00		0.00	1,190.36		1,740.36
4143-717-101	CARTA DE POLICIA	180.00		0.00	0.00		180.00

Este documento es parte de la Cuenta Publica del H. Ayuntamiento de Tonaya, Jalisco.

00046

Cuenta	Nombre	Saldos Iniciales		Cargos	Abonos	Saldos Actuales	
		Deudor	Acreeedor			Deudor	Acreeedor
4143-718-101	ASIGNACIÓN DE NUMERO		158.00	0.00	0.00		158.00
4143-800-000	SERVICIOS DE LA DIRECCI..	11,716.76		0.00	3,986.83		15,703.59
4143-802-101	CERTIFICACIONES CATAS..	1,020.00		0.00	480.50		1,500.50
4143-803-101	INFORMES CATASTRALES	2,964.26		0.00	2,234.28		5,198.54
4143-805-101	DICTAMENES CATASTRAL..	7,621.50		0.00	717.05		8,338.55
4143-806-101	REVISION Y AUTORIZACIO..	111.00		0.00	555.00		666.00
<b>4149-000-000</b>	<b>OTROS DERECHOS</b>	<b>29,934.00</b>		<b>0.00</b>	<b>15,217.50</b>		<b>45,151.50</b>
4149-100-000	LICENCIAS PARA GIROS D..	26,339.00		0.00	13,135.00		39,474.00
4149-101-101	AGENCIAS O DEPOSITOS	0.00		0.00	2,000.00		2,000.00
4149-102-101	BAR	350.00		0.00	3,965.00		4,315.00
4149-108-101	RESTAURANTES	0.00		0.00	970.00		970.00
4149-110-101	TENDEJONES	9,989.00		0.00	6,200.00		16,189.00
4149-113-101	FABRICAS DE MEZCAL	16,000.00		0.00	0.00		16,000.00
4149-200-000	LICENCIAS PARA ANUNCI..	3,595.00		0.00	1,482.50		5,077.50
4149-201-101	ADOSADO O PINTADO PE..	2,148.00		0.00	1,380.00		3,528.00
4149-202-101	SALIENTE PERMANENTE	749.00		0.00	72.50		821.50
4149-203-101	ESTRUCTURALES PREMA..	653.00		0.00	30.00		683.00
4149-208-101	MANTAS, CARTELES Y VOL..	45.00		0.00	0.00		45.00
4149-500-000	PERMISOS PARA ANUNCI..	0.00		0.00	600.00		600.00
4149-502-101	PERMISOS ANUNCIO Y VE..	0.00		0.00	600.00		600.00
4150-000-000	PRODUCTOS DE TIPO CO..	97,748.00		0.00	33,329.00		131,077.00
<b>4152-000-000</b>	<b>ENAJENACION DE BIENES..</b>	<b>44,600.00</b>		<b>0.00</b>	<b>26,950.00</b>		<b>71,550.00</b>
4152-100-000	ENAJENACION DE BIENES ..	44,600.00		0.00	26,950.00		71,550.00
4152-101-000	ENAJENACION DE BIENES ..	44,600.00		0.00	26,950.00		71,550.00
4152-101-101	ENAJENACION DE BIENES ..	44,600.00		0.00	26,950.00		71,550.00
<b>4153-000-000</b>	<b>ACCESORIOS DE PRODUC..</b>	<b>380.00</b>		<b>0.00</b>	<b>150.00</b>		<b>530.00</b>
4153-100-000	RECARGOS	380.00		0.00	150.00		530.00
4153-101-101	RECARGOS	380.00		0.00	150.00		530.00
<b>4159-000-000</b>	<b>OTROS PRODUCTOS QUE ..</b>	<b>52,768.00</b>		<b>0.00</b>	<b>6,229.00</b>		<b>58,997.00</b>
4159-200-000	CEMENTERIOS	9,828.00		0.00	1,629.00		11,457.00
4159-201-000	VENTA DE LOTES PARA F..	9,828.00		0.00	1,629.00		11,457.00
4159-201-101	VENTA DE LOTES PARA F..	9,828.00		0.00	1,629.00		11,457.00
4159-300-000	PISO	35,690.00		0.00	2,250.00		37,940.00
4159-302-101	PUESTOS FIJOS O SEMIFI..	4,815.00		0.00	570.00		5,385.00
4159-308-101	PUESTOS EVENTUALES	30,875.00		0.00	1,680.00		32,555.00
4159-900-000	PRODUCTOS DIVERSOS	7,250.00		0.00	2,350.00		9,600.00
4159-901-101	FORMAS IMPRESAS	4,250.00		0.00	2,350.00		6,600.00
4159-916-101	USO DE VEHICULOS PROP..	150.00		0.00	0.00		150.00
4159-917-101	USO DE AMBULANCIA	2,600.00		0.00	0.00		2,600.00
4159-921-101	INSPECCION A NEGOCIOS..	250.00		0.00	0.00		250.00
4160-000-000	APROVECHAMIENTOS	567,314.93		0.00	172,507.80		739,822.73
<b>4162-000-000</b>	<b>MULTAS</b>	<b>800.00</b>		<b>0.00</b>	<b>0.00</b>		<b>800.00</b>
4162-100-000	MULTAS	800.00		0.00	0.00		800.00
4162-105-101	VIOLACION A BANDO DE P..	800.00		0.00	0.00		800.00
<b>4167-000-000</b>	<b>APROVECHAMIENTOS PO..</b>	<b>566,514.93</b>		<b>0.00</b>	<b>172,507.80</b>		<b>739,022.73</b>
4167-100-000	APORTACIONES DEL GOB ..	566,514.93		0.00	172,507.80		739,022.73
4167-101-104	APORTACION GOB. FEDE..	500,000.00		0.00	146,676.00		646,676.00
4167-103-101	APORTACIONES DE TERC..	3,892.50		0.00	14,670.00		18,562.50
4167-103-106	APORTACION DE TERCER..	62,622.43		0.00	11,161.80		73,784.23
4200-000-000	PARTICIPACIONES, APOR..	1,644,420.01		0.00	2,115,044.75		3,759,464.76
4210-000-000	PARTICIPACIONES Y APO..	1,644,420.01		0.00	2,115,044.75		3,759,464.76
<b>4211-000-000</b>	<b>PARTICIPACIONES</b>	<b>1,386,019.27</b>		<b>0.00</b>	<b>1,509,286.76</b>		<b>2,895,306.03</b>
4211-101-107	PARTICIPACIONES FEDER..	1,360,920.07		0.00	1,479,927.16		2,840,847.23
4211-102-108	PARTICIPACIONES ESTAT..	25,099.20		0.00	29,359.60		54,458.80
<b>4212-000-000</b>	<b>APORTACIONES</b>	<b>258,400.74</b>		<b>0.00</b>	<b>605,757.99</b>		<b>864,158.73</b>
4212-101-229	DEL FONDO DE INFRAEST..	0.00		0.00	347,254.46		347,254.46
4212-102-229	RENDIMIENTOS FINANCI..	0.00		0.00	10.24		10.24
4212-104-230	DEL FONDO DE FORTALE..	258,399.02		0.00	258,483.34		516,882.36
4212-105-230	RENDIMIENTOS FINANCI..	1.72		0.00	9.95		11.67
<b>4310-000-000</b>	<b>OTROS INGRESOS FINAN..</b>	<b>126.72</b>		<b>0.00</b>	<b>51.63</b>		<b>178.35</b>
4310-101-101	RENDIMIENTOS FINANCI..	126.72		0.00	51.63		178.35
5000-000-000	GASTOS Y OTRAS PERDID..	1,832,502.91		2,256,852.85	0.00		4,089,355.76
5100-000-000	GASTOS DE FUNCIONAMI..	1,624,286.04		2,009,538.00	0.00		3,633,824.04
5110-000-000	SERVICIOS PERSONALES	778,943.59		733,833.30	0.00		1,512,776.89
<b>5111-000-000</b>	<b>REMUNERAC AL PERSON..</b>	<b>596,055.00</b>		<b>619,590.00</b>	<b>0.00</b>		<b>1,215,645.00</b>
5111-100-000	DIETAS	81,742.50		83,970.00	0.00		165,712.50
5111-101-101	DIETAS REC. PROPIA	81,742.50		83,970.00	0.00		165,712.50

Este documento es parte de la Cuenta Publica del H. Ayuntamiento de Tonaya, Jalisco.

Cuenta	Nombre	Saldos Iniciales		Cargos	Abonos	Saldos Actuales	
		Deudor	Acreeedor			Deudor	Acreeedor
5111-300-000	SUELDOS BASE AL PERSO..	514,312.50		535,620.00	0.00	1,049,932.50	
5111-301-101	SUELDO BASE A PERSON..	390,292.50		406,740.00	0.00	797,032.50	
5111-301-230	SEGURIDAD PUBLICA (FO..	124,020.00		128,880.00	0.00	252,900.00	
<b>5112-000-000</b>	<b>REMUNERACIONES AL PE..</b>	<b>73,315.92</b>		<b>77,588.04</b>	<b>0.00</b>	<b>150,903.96</b>	
5112-200-000	SUELDOS A PERSONAL E..	73,315.92		77,588.04	0.00	150,903.96	
5112-201-101	SUELDO A PERSONAL EV..	73,315.92		77,588.04	0.00	150,903.96	
<b>5113-000-000</b>	<b>REMUNERACIONES ADICI..</b>	<b>108,398.00</b>		<b>32,055.00</b>	<b>0.00</b>	<b>140,453.00</b>	
5113-200-000	AGUINALDO Y PRIMA VAC..	48,250.00		0.00	0.00	48,250.00	
5113-201-101	GRATIF. FIN DE AÑO (AGUI..	48,250.00		0.00	0.00	48,250.00	
5113-300-000	PAGO POR SERVICIO EXT..	47,448.00		32,055.00	0.00	79,503.00	
5113-301-101	SERVICIOS POR HORAS E..	30,630.00		28,290.00	0.00	58,920.00	
5113-301-230	POR SERVICIO EXTRAOR..	16,818.00		3,765.00	0.00	20,583.00	
5113-400-000	COMPENSACIONES	12,700.00		0.00	0.00	12,700.00	
5113-401-101	COMPENSACIONES REC. ..	12,700.00		0.00	0.00	12,700.00	
<b>5114-000-000</b>	<b>SEGURIDAD SOCIAL</b>	<b>1,174.67</b>		<b>600.26</b>	<b>0.00</b>	<b>1,774.93</b>	
5114-100-000	APORTACIONES DE SEGU..	600.41		600.26	0.00	1,200.67	
5114-101-101	APORTACIONES SEGURID..	600.41		600.26	0.00	1,200.67	
5114-200-000	APORTACIONES FONDO D..	254.66		0.00	0.00	254.66	
5114-201-000	APORTACIONES A FONDO..	254.66		0.00	0.00	254.66	
5114-201-101	APORTACIONES A FONDO..	254.66		0.00	0.00	254.66	
5114-300-000	APORTACIONES DEL SIST..	319.60		0.00	0.00	319.60	
5114-301-101	APORTACIONES AL SISTE..	319.60		0.00	0.00	319.60	
<b>5115-000-000</b>	<b>OTRAS PRESTACIONES S..</b>	<b>0.00</b>		<b>4,000.00</b>	<b>0.00</b>	<b>4,000.00</b>	
5115-200-000	INDEMNIZACIONES	0.00		4,000.00	0.00	4,000.00	
5115-201-101	INDEMNIZACIONES REC. P..	0.00		4,000.00	0.00	4,000.00	
5120-000-000	MATERIALES Y SUMINIST..	493,516.98		628,003.02	0.00	1,121,520.00	
<b>5121-000-000</b>	<b>MAT DE ADMON, EMISION ..</b>	<b>15,691.22</b>		<b>13,345.90</b>	<b>0.00</b>	<b>29,037.12</b>	
5121-100-000	MATERIALES, UTILES Y E..	13,992.22		11,400.90	0.00	25,393.12	
5121-101-101	MATERIAL, UTILES Y EQPO..	12,078.22		4,614.90	0.00	16,693.12	
5121-102-101	PAPELERIA Y DOCUMENT..	1,914.00		6,786.00	0.00	8,700.00	
5121-200-000	MAT Y UTILES DE IMPRESI..	1,199.00		1,450.00	0.00	2,649.00	
5121-201-101	MATERIALES Y UTILES DE ..	1,199.00		1,450.00	0.00	2,649.00	
5121-600-000	MAT DE LIMPIEZA	500.00		495.00	0.00	995.00	
5121-601-101	MATERIAL DE LIMPIEZA R..	500.00		495.00	0.00	995.00	
<b>5122-000-000</b>	<b>ALIMENTOS Y UTENSILIOS</b>	<b>35,126.17</b>		<b>59,917.94</b>	<b>0.00</b>	<b>95,044.11</b>	
5122-100-000	PROD ALIMENT PARA PER..	30,507.27		56,115.94	0.00	86,623.21	
5122-101-101	PRODUCTOS ALIMENTICI..	30,507.27		56,115.94	0.00	86,623.21	
5122-300-000	UTENSILIOS PARA SERVIC..	4,618.90		3,802.00	0.00	8,420.90	
5122-301-101	UTENSILIOS PARA SERVIC..	4,618.90		3,802.00	0.00	8,420.90	
<b>5124-000-000</b>	<b>MAT Y ART DE CONSTRU..</b>	<b>73,334.42</b>		<b>169,285.91</b>	<b>0.00</b>	<b>242,620.33</b>	
5124-200-000	CEMENTO Y PROD DE CO..	0.00		4,800.08	0.00	4,800.08	
5124-201-101	CEMENTO Y PRODUCTOS ..	0.00		4,800.08	0.00	4,800.08	
5124-500-000	VIDRIO Y PRODUCTOS DE ..	0.00		5,466.00	0.00	5,466.00	
5124-501-101	VIDRIO Y PRODUCTOS DE ..	0.00		5,466.00	0.00	5,466.00	
5124-800-000	MAT COMPLEMENTARIOS	0.00		413.19	0.00	413.19	
5124-801-101	MATERIALES COMPLEME..	0.00		413.19	0.00	413.19	
5124-900-000	OTROS MAT Y ART DE CO..	73,334.42		158,606.64	0.00	231,941.06	
5124-901-101	OTROS ARTS. Y MATS. CO..	73,334.42		158,606.64	0.00	231,941.06	
<b>5125-000-000</b>	<b>PROD QUIMICOS FARMAC..</b>	<b>24,156.79</b>		<b>18,694.52</b>	<b>0.00</b>	<b>42,851.31</b>	
5125-100-000	PROD QUIMICOS BASICOS	0.00		14,297.00	0.00	14,297.00	
5125-101-101	PRODUCTOS QUIMICOS B..	0.00		14,297.00	0.00	14,297.00	
5125-300-000	MEDICINAS Y PRODUCTO..	23,067.79		3,164.52	0.00	26,232.31	
5125-301-101	MEDICINAS Y PRODUCTO..	23,067.79		3,164.52	0.00	26,232.31	
5125-302-101	SERVICIOS MEDICOS	1,089.00		1,233.00	0.00	2,322.00	
<b>5126-000-000</b>	<b>COMBUSTIBLES, LUB Y A..</b>	<b>319,748.79</b>		<b>337,990.94</b>	<b>0.00</b>	<b>657,739.73</b>	
5126-100-000	COMBUSTIBLE, LUB Y ADI..	319,748.79		337,990.94	0.00	657,739.73	
5126-101-101	COMBUSTIBLES, LUBRICA..	319,748.79		337,990.94	0.00	657,739.73	
<b>5127-000-000</b>	<b>VESTUARIOS, BLANCOS, ..</b>	<b>4,611.00</b>		<b>654.24</b>	<b>0.00</b>	<b>5,265.24</b>	
5127-100-000	VESTUARIO Y UNIFORMES	4,611.00		0.00	0.00	4,611.00	
5127-101-101	VESTUARIOS Y UNIFORME..	4,611.00		0.00	0.00	4,611.00	
5127-300-000	ART DEPORTIVOS	0.00		654.24	0.00	654.24	
5127-301-101	ARTICULOS DEPORTIVOS ..	0.00		654.24	0.00	654.24	
<b>5128-000-000</b>	<b>MAT Y SUM PARA SEG</b>	<b>19,185.06</b>		<b>19,604.00</b>	<b>0.00</b>	<b>38,789.06</b>	
5128-200-000	MAT DE SEG PUBLICA	19,185.06		19,604.00	0.00	38,789.06	
5128-201-230	MATERIAL PARA SEGURID..	19,185.06		19,604.00	0.00	38,789.06	
<b>5129-000-000</b>	<b>HERRAMIENTAS, REFACC..</b>	<b>1,663.53</b>		<b>8,509.57</b>	<b>0.00</b>	<b>10,173.10</b>	
5129-100-000	HERRAMIENTAS MENORES	0.00		6,140.47	0.00	6,140.47	

Este documento es parte de la  
Cuenta Publica del H. Ayuntamiento

000048

Cuenta	Nombre	Saldos Iniciales		Cargos	Abonos	Saldos Actuales	
		Deudor	Acreeedor			Deudor	Acreeedor
5129-101-101	HERRAMIENTAS MENORE..		0.00	6,140.47	0.00		6,140.47
5129-400-000	REF. Y ACCESORIOS EQP..		0.00	290.00	0.00		290.00
5129-401-101	REFACCIONES, ECCESO D..		0.00	290.00	0.00		290.00
5129-600-000	REFACC Y ACC MENORES..	1,400.00		0.00	0.00		1,400.00
5129-601-101	REFACCIONES Y ACC ME..	1,400.00		0.00	0.00		1,400.00
5129-800-000	REFACC Y ACC MENORES..	263.53		2,079.10	0.00		2,342.63
5129-801-101	REFACC Y ACC MENORES..	263.53		2,079.10	0.00		2,342.63
5130-000-000	SERVICIOS GENERALES	351,825.47		647,701.68	0.00		999,527.15
<b>5131-000-000</b>	<b>SERVICIOS BASICOS</b>	<b>28,478.35</b>		<b>314,321.40</b>	<b>0.00</b>		<b>342,799.75</b>
5131-100-000	ENERGIA ELECTRICA	719.00		284,895.00	0.00		285,614.00
5131-101-101	ENERGIA ELECTRICA REC..	719.00		284,895.00	0.00		285,614.00
5131-200-000	GAS	2,987.35		892.40	0.00		3,879.75
5131-201-101	GAS REC. PROPIA	2,987.35		892.40	0.00		3,879.75
5131-300-000	AGUA	9,620.00		12,870.00	0.00		22,490.00
5131-301-101	AGUA REC. PROPIA	9,620.00		12,870.00	0.00		22,490.00
5131-400-000	TELEFONIA TRADICIONAL	15,152.00		15,664.00	0.00		30,816.00
5131-401-101	TELEFONIA TRADICIONAL ..	15,152.00		15,664.00	0.00		30,816.00
<b>5132-000-000</b>	<b>SERVICIOS DE ARRENDA..</b>	<b>0.00</b>		<b>12,710.00</b>	<b>0.00</b>		<b>12,710.00</b>
5132-100-000	ARRENDAMIENTO DE TER..	0.00		5,000.00	0.00		5,000.00
5132-101-101	ARRENDAMIENTO DE TER..	0.00		5,000.00	0.00		5,000.00
5132-200-000	ARRENDAMIENTO DE EDIF..	0.00		4,000.00	0.00		4,000.00
5132-201-101	ARRENDAMIENTO DE EDIF..	0.00		4,000.00	0.00		4,000.00
5132-900-000	OTROS ARRENDAMIENTOS	0.00		3,710.00	0.00		3,710.00
5132-901-000	OTROS ARRENDAMIENTOS	0.00		3,710.00	0.00		3,710.00
5132-901-101	OTROS ARRENDAMIENTOS	0.00		3,710.00	0.00		3,710.00
<b>5133-000-000</b>	<b>SERV PROF, CIENT, TEC Y..</b>	<b>2,228.42</b>		<b>2,415.22</b>	<b>0.00</b>		<b>4,643.64</b>
5133-600-000	SERV APOYO ADMON, FO..	0.00		2,415.22	0.00		2,415.22
5133-601-101	SERVICIO DE APOYO ADM..	0.00		2,415.22	0.00		2,415.22
5133-800-000	SERVICIO DE VIGILANCIA	2,228.42		0.00	0.00		2,228.42
5133-801-101	SERVICIO DE VIGILANCIA	2,228.42		0.00	0.00		2,228.42
<b>5134-000-000</b>	<b>SERVICIOS FINANCIEROS ..</b>	<b>12,460.00</b>		<b>17,370.00</b>	<b>0.00</b>		<b>29,830.00</b>
5134-700-000	FLETES Y MANIOBRAS	12,460.00		17,370.00	0.00		29,830.00
5134-701-101	FLETES Y MANIOBRAS RE..	12,460.00		17,370.00	0.00		29,830.00
<b>5135-000-000</b>	<b>SERV DE INST, REP, MANT..</b>	<b>169,578.80</b>		<b>185,357.74</b>	<b>0.00</b>		<b>354,936.54</b>
5135-100-000	CONSERV Y MANT MENOR..	5,700.00		11,072.01	0.00		16,772.01
5135-101-101	CONSERVACION Y MANTE..	5,700.00		11,072.01	0.00		16,772.01
5135-300-000	INST, REP Y MANT DE EQ ..	0.00		1,740.00	0.00		1,740.00
5135-301-101	INST,REP, Y MTTO. EQPO. ..	0.00		1,740.00	0.00		1,740.00
5135-500-000	REP Y MANT DE EQ DE TR..	79,785.10		75,150.90	0.00		154,936.00
5135-501-101	INST,REP Y MTTO. DE EQP..	79,785.10		75,150.90	0.00		154,936.00
5135-700-000	INST, REP Y MANT DE MA..	51,938.70		66,769.83	0.00		118,708.53
5135-701-101	INST,REP Y MTTO. MAQ. O..	51,938.70		66,769.83	0.00		118,708.53
5135-800-000	SERVICIOS DE LIMPIEZA Y..	24,475.00		23,095.00	0.00		47,570.00
5135-801-000	SERVICIO DE LIMPIEZA Y ..	24,475.00		23,095.00	0.00		47,570.00
5135-801-101	SERV. DE LIMPIEZA Y MAN..	24,475.00		23,095.00	0.00		47,570.00
5135-900-000	SERVICIOS DE JARDINERI..	7,680.00		7,530.00	0.00		15,210.00
5135-901-000	SERVICIOS DE JARDINERI..	7,680.00		7,530.00	0.00		15,210.00
5135-901-101	SERVICIO DE JARDINERIA ..	7,680.00		7,530.00	0.00		15,210.00
<b>5136-000-000</b>	<b>SERV DE COMUNICACION ..</b>	<b>8,068.40</b>		<b>8,333.72</b>	<b>0.00</b>		<b>16,402.12</b>
5136-100-000	DIFUSION POR RADIO, TE..	3,468.40		6,283.72	0.00		9,752.12
5136-101-101	DIFUSION POR RADIO, TV...	3,468.40		6,283.72	0.00		9,752.12
5136-300-000	SERVICIOS DE CRET. Y PR..	4,600.00		1,740.00	0.00		6,340.00
5136-301-101	SERVICIO DE PRODUCCIO..	4,600.00		1,740.00	0.00		6,340.00
5136-900-000	DOCUMENTOS OFICIALES	0.00		310.00	0.00		310.00
5136-901-101	OTROS SERVICIOS DE INF..	0.00		310.00	0.00		310.00
<b>5137-000-000</b>	<b>SERVICIOS DE TRASLADO..</b>	<b>8,172.00</b>		<b>6,680.00</b>	<b>0.00</b>		<b>14,852.00</b>
5137-500-000	VIATICOS EN EL PAIS	8,172.00		6,430.00	0.00		14,602.00
5137-501-101	VIATICOS EN EL PAIS REC..	8,172.00		6,430.00	0.00		14,602.00
5137-900-000	SERVICIOS DE HOSPEDAJ..	0.00		250.00	0.00		250.00
5137-901-101	SERVICIOS DE HOSPEDAJ..	0.00		250.00	0.00		250.00
<b>5138-000-000</b>	<b>SERVICIOS OFICIALES</b>	<b>66,474.50</b>		<b>53,378.60</b>	<b>0.00</b>		<b>119,853.10</b>
5138-200-000	GASTOS DE ORDEN SOC ..	66,474.50		53,378.60	0.00		119,853.10
5138-201-101	GASTOS DE ORDEN SOCI..	66,474.50		53,378.60	0.00		119,853.10
<b>5139-000-000</b>	<b>OTROS SERVICIOS GENE..</b>	<b>56,365.00</b>		<b>47,135.00</b>	<b>0.00</b>		<b>103,500.00</b>
5139-900-000	OTROS SERVICIOS GENE..	56,365.00		47,135.00	0.00		103,500.00
5139-901-000	OTROS SERVICIOS GENE..	56,365.00		47,135.00	0.00		103,500.00
5139-901-101	OTROS SERVICIOS GENE..	56,365.00		47,135.00	0.00		103,500.00

Este documento es parte de la Cuenta Publica del H. Ayuntamiento



Cuenta	Nombre	Saldos Iniciales		Cargos	Abonos	Saldos Actuales	
		Deudor	Acreedor			Deudor	Acreed
5200-000-000	TRANSFERENCIAS, ASIGN..	155,956.80		180,506.00	0.00	336,462.80	
<b>5212-000-000</b>	<b>TRANSFERENCIAS INTER..</b>	<b>115,000.00</b>		<b>100,000.00</b>	<b>0.00</b>	<b>215,000.00</b>	
5212-100-000	TRANSF INTERNAS OTOR..	115,000.00		100,000.00	0.00	215,000.00	
5212-101-101	TRANSF INT. OTORG A EN..	115,000.00		100,000.00	0.00	215,000.00	
5240-000-000	AYUDAS SOCIALES	38,256.80		75,098.00	0.00	113,354.80	
<b>5241-000-000</b>	<b>AYUDAS SOC A PERSONAS</b>	<b>21,556.80</b>		<b>10,098.00</b>	<b>0.00</b>	<b>31,654.80</b>	
5241-100-000	AYUDAS SOC A PERSONAS	21,556.80		10,098.00	0.00	31,654.80	
5241-101-101	AYUDAS SOCIALES A PER..	3,299.00		2,918.00	0.00	6,217.00	
5241-102-101	APOYO A DEPORTISTAS	18,257.80		7,180.00	0.00	25,437.80	
<b>5243-000-000</b>	<b>AYUDAS SOC A INSTITUCI..</b>	<b>16,700.00</b>		<b>65,000.00</b>	<b>0.00</b>	<b>81,700.00</b>	
5243-100-000	AYUDAS SOC A INST DE E..	12,700.00		61,400.00	0.00	74,100.00	
5243-101-101	AYUDAS SOCIALES A INST..	12,700.00		61,400.00	0.00	74,100.00	
5243-300-000	AYUDAS SOC A INST SIN F..	4,000.00		3,600.00	0.00	7,600.00	
5243-301-101	AYUDAS SOC. A INSTITUC...	4,000.00		3,600.00	0.00	7,600.00	
5250-000-000	PENSIONES Y JUBILACION..	2,700.00		2,700.00	0.00	5,400.00	
<b>5251-000-000</b>	<b>PENSIONES</b>	<b>2,700.00</b>		<b>2,700.00</b>	<b>0.00</b>	<b>5,400.00</b>	
5251-100-000	PENSIONES	2,700.00		2,700.00	0.00	5,400.00	
5251-101-101	PENSIONES REC. PROPIA	2,700.00		2,700.00	0.00	5,400.00	
5260-000-000	TRANSFERENCIAS A FIDEI..	0.00		2,708.00	0.00	2,708.00	
<b>5261-000-000</b>	<b>TRANSFERENCIAS A FIDE..</b>	<b>0.00</b>		<b>2,708.00</b>	<b>0.00</b>	<b>2,708.00</b>	
5261-100-000	TRANSFERENCIAS A FIDEI..	0.00		2,708.00	0.00	2,708.00	
5261-101-101	TRANSFERENCIAS A FIDEI..	0.00		2,708.00	0.00	2,708.00	
5300-000-000	PARTICIPACIONES Y APO..	15,000.00		15,000.00	0.00	30,000.00	
5320-000-000	APORTACIONES	15,000.00		15,000.00	0.00	30,000.00	
<b>5323-000-000</b>	<b>APORTACIONES PARA IN..</b>	<b>15,000.00</b>		<b>15,000.00</b>	<b>0.00</b>	<b>30,000.00</b>	
5323-100-000	APORTACIONES PARA INS..	15,000.00		15,000.00	0.00	30,000.00	
5323-101-101	APORTACIONES PARA INS..	15,000.00		15,000.00	0.00	30,000.00	
5400-000-000	INTERES, COMISIONES Y ..	37,260.07		51,808.85	0.00	89,068.92	
5410-000-000	INTERESES A LA DEUDA P..	37,260.07		51,808.85	0.00	89,068.92	
<b>5411-000-000</b>	<b>INTERESES A LA DEUDA ..</b>	<b>37,260.07</b>		<b>51,808.85</b>	<b>0.00</b>	<b>89,068.92</b>	
5411-100-000	INTERESES A LA DEUDA C..	37,260.07		51,808.85	0.00	89,068.92	
5411-101-229	INTERESES DE LA DEUDA ..	0.00		16,314.96	0.00	16,314.96	
5411-102-000	INTERES DERIVADO CRED..	37,260.07		35,493.89	0.00	72,753.96	
5411-102-230	INTERES CREDITO BANOB..	37,260.07		35,493.89	0.00	72,753.96	
Total cuentas no impresas		0.00		0.00	0.00	0.00	0.00
			0.00				0.00
Sumas Iguales:		77,581,228.73		7,400,362.98	7,400,362.98	80,468,535.02	
		77,581,228.73				80,468,535.02	

Este documento es parte de la  
Cuenta Pública del H. Ayuntamiento  
de Tonaya, Jalisco.

000050